AUSGABE 12/2025
29.11.2025
JAHRGANG 40

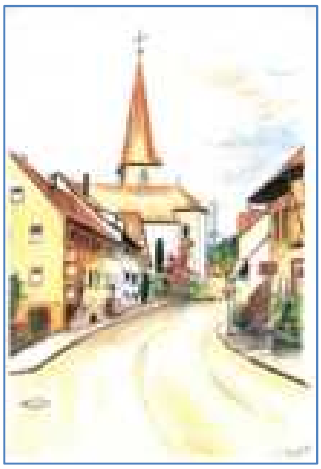

# Amts- *und* Mitteilungsblatt

## der Marktgemeinde Flachslanden

Blick auf Schloss Virnsberg, Foto: Carina Völler

# *Flachsländer Weihnachtsmarkt 2025*

Am **Samstag, 13.12.2025** findet unser diesjähriger Weihnachtsmarkt statt. Bitte belohnen Sie das Engagement der Teilnehmer mit Ihrem zahlreichen Besuch.

In diesem Jahr sind zehn Vereine aus unserer Gemeinde mit ihren Buden auf unserem Weihnachtsmarkt vertreten. Es erwarten Sie die Angelfreunde, der CVJM, die FFW Flachslanden, die Hegegemeinschaft Flachslanden, der Heimatverein, der Imkerverein, der Schützenverein Flachslanden, der Kindergartenförderverein, der Partnerschaftsverein Flachslanden - Cornil/ Sainte-Fortunade und der Verein für Gartenbau und Landespflege Der Schützenverein und die Hegegemeinschaft haben auch in diesem Jahr wieder eine gemeinsame Bude. Die kleinen Sängerinnen und Sänger des Kindergartens erhalten, nicht nur vom Nikolaus, ein kleines Geschenk als Belohnung für ihren Auftritt. Das Rahmenprogramm sieht folgendes vor:

- **15.00 Uhr Eröffnung mit dem Gesangverein Flachslanden unter der Leitung von Sylvia Schönig**
- **16:00 Uhr Trachtenkapelle Sondernohe**
- **17:00 Uhr Auftritt der Kindergartenkinder**
- **17.30 Uhr Der Nikolaus besucht die Kinder**
- **18.30 Uhr Schützenkapelle Flachslanden**
- **19.30 Uhr Posaunenchor**

Ich lade Sie ganz herzlich zu unserem Weihnachtsmarkt 2025 ein.

*Hans Henninger*
*1. Bürgermeister*

# Ärztlicher Bereitschaftsdienst

## Zahnärzte

Den allgemeinen Zahnnotdienst finden Sie im Internet unter **www.zahnnotdienst.de** bzw. unter **www. zahnnotdienst.info**.

**Dr. med. Markus Raster**
**INTERNISTISCHE HAUSARZTPRAXIS**
**Marktplatz 2**
**91604 Flachslanden**
**Tel. 09829/ 93 27 99 - 7**

**Öffnungszeiten**

| | |
|---|---|
| Montag | 08:00 – 13:00 & 15:00 – 18:00 Uhr |
| Dienstag | 08:00 – 13:00 & 15:00 – 18:00 Uhr |
| Mittwoch | 08:00 – 13:00 Uhr |
| Donnerstag | 08:00 – 13:00 & 15:00 – 18:00 Uhr |
| Freitag | 08:00 – 13:00 Uhr |

**24 h-Rezept-Telefon: 09829/ 93 27 99 – 8**

Sie erreichen unsere Praxis telefonisch Mo./Di./Do. von 08.30 – 12.00 h und 15.00 – 17.30 h und Mi./Fr. von 08.30 – 12.00 h.

**www.arztpraxis-raster.de**

**Hausarztpraxis Dr. Schorndanner/Scherk**
**Walter-Meindl-Siedlung 63, 91622 Rügland**
**Tel. 09828/9119733**

**Sprechzeiten in Rügland:**

| | |
|---|---|
| Montag | 15 bis 18 Uhr |
| Dienstag | 09 bis 12 Uhr |
| Mittwoch | 08 bis 12 Uhr |
| Donnerstag | 09 bis 12 Uhr und 15 bis 18 Uhr |
| Freitag | 08 bis 12 Uhr |

**Wir bitten um Terminvereinbarung!**

Außerhalb der genannten Sprechzeiten steht Ihnen unsere Stammpraxis in Dietenhofen jederzeit gerne zur Verfügung. Telefon: 09824/8100

## Tierärzte

Der tierärztliche Notdienstring Mittelfranken gilt an Wochenenden und Feiertagen. Unter **www.tierarztnotdienst-mittelfranken.de** kann die jeweilige diensthabende Tierarztpraxis abgerufen werden.

## Bereitschaftsdienste

Erkrankungen, derentwegen ich meinen Hausarzt anrufen würde, dieser jedoch nicht erreichbar ist:

Ärztlicher Bereitschaftsdienst
**116 117**
außerhalb der üblichen Sprechzeiten.

Notruf für Rettungsdienst
und Feuerwehr
**112**
Für alle medizinischen Notfälle und alle Feuerwehreinsätze, vorwahlfrei aus Festnetz und Handy.

## Praxis Rettig, Markersbacher Str. 7, 91619 Obernzenn

Die Praxis macht Weihnachtsurlaub von Mittwoch, 24.12.25 bis Freitag, 09.01.26. Am Montag, 12.01.2026 ist die Praxis wie gewohnt besetzt.

**Vertretung:**
Praxis Möller/Netal Obernzenn: 09844-355
Praxis Dr. Raster Flachslanden: 09829-9327997
und alle anwesenden Ärzte
An den Wochenenden wenden Sie sich bitte an den ärztlichen Bereitschaftsdienst: Tel.: 116 117
In lebensbedrohlichen Erkrankungen wenden Sie sich bitte an die Rettungsleitstelle Tel.: 112

Wir wünschen allen Patienten ein frohes, besinnliches Weihnachtsfest und einen guten Start ins Jahr 2026

Praxisteam Rettig

# Abfallentsorgung

**Papiertonne**
Donnerstag, 18.12.2025
Donnerstag, 22.01.2026

**Gelber Sack**
Montag, 08.12.2025
Montag, 12:01.2026

**Restmüll**
Montag, 01.12.2025
Montag, 15.12.2025
Montag, 29.12.2025

**Biomüll**
Montag, 08.12.2025
Samstag, 20.12.2025
Montag, 05.01.2026

**Wertstoffhof**
Jeden Freitag von 15:30 bis 17.00 Uhr und jeden Samstag von 09:30 bis 11:30 Uhr

**Der Wertstoffhof hat am Samstag, 27.12.2025 geschlossen.**

### Bauschuttannahme am Wertstoffhof

Bauschutt in Kleinmengen bis 1 cbm („normaler“ oder gipshaltiger Bauschutt) kann im Wertstoffhof, zu den üblichen Öffnungszeiten (Freitag von 15.30 Uhr bis 17.00 Uhr und Samstag von 09.30 Uhr bis 11.30 Uhr), abgegeben werden.

**Gebühren:**

| | | |
|---|---|---|
| **Normaler Bauschutt**: | 1 cbm | 25,00 € |
| | ½ cbm | 12,50 € |
| | Kleinstmenge | 5,00 € |
| **Gipshaltiger Bauschutt**: | 1 cbm | 60,00 € |
| | ½ cbm | 30,00 € |
| | Kleinstmenge | 10,00 € |

Die Entsorgung größerer Mengen Bauschutt muss über private Entsorger erfolgen:

- **Fa. Tremel, Waizendorf, Tel. 09822/83530**
- **Fa. Schneider Sohn, Leutershausen, Tel. 09823/437**
- **Fa. FNB, Unterheßbach, Tel. 09820/918-560**
- **Fa. Herz, Feuchtwangen, Tel. 09852/6789-0**

### Gründeponie

Die Gründeponie ist vom 1. Dezember 2025 bis 31. Januar 2026 geschlossen.

## Änderung bei den Zusatzrestabfallsäcken ab 1. Januar 2026

Für den neuen Gebührenzeitraum ab dem 1. Januar 2026 wird über eine wichtige Änderung bei den Zusatzrestabfallsäcken informiert:

Ab dem 1. Januar 2026 werden die **blauen** Zusatzrestabfallsäcke aus dem Gebührenzeitraum 2021-2023 von der Müllabfuhr **nicht mehr mitgenommen**. Auch der zusätzliche Gebührenaufkleber verliert seine Gültigkeit. Ein Umtausch der blauen Säcke in weiße Säcke ist nicht möglich. Wir bitten Sie daher, diese Säcke bis zum 31. Dezember 2025 zu verwenden und entsprechend aufzubrauchen. Die **weißen** Zusatzrestabfallsäcke mit dem Aufdruck 2024-2027 sind über den Jahreswechsel hinaus **weiter gültig**. Für die Bereitstellung der weißen Zusatzrestabfallsäcke sind auch keine zusätzlichen Gebührenmarken notwendig.

Wir danken Ihnen für Ihr Verständnis. Bei Fragen stehen wir Ihnen gerne zur Verfügung.
Abfallwirtschaft Landkreis Ansbach, abfallwirtschaft@landratsamt-ansbach.de, 0981 468 2345, www.landkreis-ansbach.de/Themen/Abfallentsorgung

# NorA-Bürgerbus

# Aus dem Rathaus

## Öffnungszeiten Postfiliale Flachslanden

| | |
|---|---|
| Montag – Freitag | 08.00 – 12.00 Uhr |
| Dienstags zusätzlich | 13.00 – 16.00 Uhr |
| Donnerstags zusätzlich | 14.00 – 18.00 Uhr |
| Samstag | 08.00 – 09.00 Uhr |

**Die Postfiliale hat an Heiligabend und an Silvester geschlossen, zusätzlich bleibt am Samstag, 27.12.2025 geschlossen.**

## Informationen zur Wasserversorgung und Abwasserentsorgung ab 01.01.2026

Sehr geehrte Bürgerinnen und Bürger,

der Markt Flachslanden überträgt dem neugegründeten **Kommunalunternehmen Markt Flachslanden, Anstalt des öffentlichen Rechts** zum **01.01.2026** die Aufgaben der Versorgung des Gemeindegebiets mit Wasser und die Beseitigung des Abwassers im Gemeindegebiet, sowie den Betrieb der öffentlichen Wasserversorgungseinrichtungen und der öffentlichen Entwässerungseinrichtungen des Marktes Flachslanden.

**Was bedeutet das für Sie:**

Normalerweise haben Sie in den vergangenen Jahren bereits Ende November die Ablesebriefe zur Wasserzählerablesung erhalten. **Aufgrund der Änderung erhalten Sie die Briefe dieses Jahr ca. 14 Tage später.** Wir bitten Sie Ihren Zählerstand ab dem **12.12.2025** abzulesen und an uns zu melden.

Danach erhalten Sie Ihre **Jahresabrechnung für die Wasser- und Abwassergebühren vom Markt Flachslanden ohne weitere Vorauszahlungen für das Jahr 2026.** Sie erhalten anschließend einen **Vorauszahlungsbescheid mit wie gewohnt jeweils vier Fälligkeiten vom Kommunalunternehmen Markt Flachslanden AöR**.

**Was für Sie wichtig ist:**

- Ihre **Ansprechpartner bleiben unverändert**, bei Fragen können Sie sich gerne weiterhin an die Verwaltung im Rathaus oder unseren Wasserwart wenden.
- **Eine Verrechnung des Guthabens beim Markt Flachslanden mit den Vorauszahlungen des Kommunalunternehmens für das Jahr 2026 kann nicht erfolgen.** Zu viel entrichtete Gebühren werden Ihnen erstattet. Nachzahlungen sind an den Markt Flachslanden zu entrichten.
- Teilen Sie uns **vom 12.12. bis 18.12.2025** Ihren Zählerstand mit

<u>Hierzu haben Sie folgende Möglichkeiten:</u>

→ **Schriftlich** per Ablesemitteilung. Dazu erhalten Sie unseren Ablesebrief mit allen nötigen Informationen. Das ausgefüllte Formular geben Sie bitte bis zum angegebenen Datum zur Post oder im Rathaus (Briefkasten) ab.

→ **Online** über unsere Homepage www.flachslanden.de im Bürgerserviceportal über den Link „Zählerstand-Mitteilung 2025“.

→ **Telefonisch** oder per **E-Mail.**

**Wir bevorzugen Ihre Meldung online und würden uns freuen, wenn Sie diesen einfachen Weg nutzen würden.** Sollten Sie Ihren Zählerstand nicht rechtzeitig melden, muss dieser durch uns geschätzt werden.

Vielen Dank für Ihre Mitwirkung.

*Ihre Gemeindeverwaltung*
*Ihr Kommunalunternehmen Markt Flachslanden*

## Wissen, was los ist in Flachslanden – alle wichtigen Infos per App!

Flachslanden immer in Ihrer Hosentasche: In unserer Heimat-Info App erhalten Sie als Bürger sämtliche Informationen, wie News oder Veranstaltungen per Push-Nachricht direkt aufs Smartphone oder Tablet. Jetzt **kostenlos herunterladen** und immer auf dem neuesten Stand bleiben!

**Schon dabei?**

**So einfach geht’s:**

Schritt 1
**Download:** Laden Sie die **Heimat-Info App** im **App Store (iOS)** oder **Play Store (Android)** herunter.

Schritt 2
**Ort wählen**: Wählen Sie **Flachslanden** aus.

Schritt 3
**Glocke aktivieren**: Klicken Sie auf die Glocke rechts oben, um Ihre Favoriten zu verwalten. Alle dort ausgewählten Organisationen können Ihnen Push-Nachrichten senden.

„Mit der Flachslanden-App „Heimat-Info“ bleiben Sie immer informiert – aktuell, digital und direkt. Viel Spaß beim Entdecken!“

Hans Henninger
1. Bürgermeister

**Auf einen Blick**

✓ Heimat-Info: Der Markt Flachslanden als App
✓ Push-Nachrichten von Rathaus, Vereinen und Organisationen zu aktuellen Infos und Warnmeldungen
✓ Schadensmelderfunktion: Ob defekte Straßenlaterne oder kaputtes Spielplatzgerät – Melden Sie Mängel direkt der Gemeindeverwaltung
✓ Kostenlos und ohne Registrierung nutzbar
✓ Direkter Draht zur Verwaltung

**Wichtige Info für alle Vereine, Einrichtungen & Organisationen:**

Nutzen Sie die Heimat-Info App, um Ihre Mitbürger direkt zu erreichen! Veranstaltungen ankündigen, neue Mitglieder gewinnen oder über das Vereinsleben berichten – alles in einer App. Registrieren Sie sich jetzt kostenlos in der App oder auf **www.heimat-info.de** und machen Sie Ihre Nachrichten sichtbar!

**Kontakt Heimat-Info:**

☎ 09498/906585
✉ support@heimat-info.de
➔ Oder wenden Sie sich direkt an unsere Verwaltung.

Mehr Infos unter: **www.heimat-info.de**


**Amts- und Mitteilungsblatt des Marktes Flachslanden**

**Herausgeber:** Markt Flachslanden, 1. Bürgermeister Hans Henninger, Schulstraße 2, 91604 Flachslanden, Tel. 09829/9111-11, Mobil: 0172/1741704, E-Mail: hans.henninger@flachslanden.de

**Anzeigenannahme:** Markt Flachslanden, Schulstr. 2, 91604 Flachslanden, Tel.: 09829/9111-0, Fax: 9111-21, E-Mail: poststelle@flachslanden.de
martina.albert@flachslanden.de

**Druck** Schneider Druck GmbH, Erlbacher Straße 102, 91541 Rothenburg o. d. T.

**Auflage**: 1 100 pro Ausgabe

**Verteilungsgebiet:** Alle Haushalte in der Gemeinde

**Das Mitteilungsblatt für den Markt Flachslanden erscheint am letzten Samstag des vorhergehenden Monats**

Amts- und Mitteilungsblatt Januar 2026
**Redaktionsschluss**: 12.12.2025
**Erscheinungstermin**: 27.12.2025

# Amtliche Bekanntmachungen

## Probealarm

- 27. Dezember 2025

## Fundsachen

- Trinkflasche mit schwarzem Deckel; schwarzer Stockregenschirm mit Aufdruck „Hermes"; Kinder-Sporthose, schwarz, Jako, Gr. 146; Adidas-Laufhandschuhe, schwarz-grau, Gr. 8 1/2; Adidas-Stirnband, beige-blau; Schirmmütze, grau-hellblau mit „Stetson Patrol"-Aufdruck, Crosslauf Mehrzweckhalle Flachslanden

## WAHLHELFER GESUCHT

Am 08.03.2026 finden die nächsten Gemeinde- und Landkreiswahlen statt. Auch unsere Bürgerinnen und Bürger sind wieder aufgefordert, ihre Stimme abzugeben – entweder direkt an der Wahlurne oder bequem per Briefwahl.

Hinter diesen Wahlen stecken umfangreiche Vorbereitungen und Organisationen, damit am Wahltag alles reibungslos abläuft. Und genau hierfür ist die Gemeinde immer auf der Suche nach motivierten Wahlhelferinnen und Wahlhelfern. Sie übernehmen eine wichtige und wertgeschätzte Aufgabe, die entscheidend für den reibungslosen Ablauf der Wahl ist.

Wenn Sie also Interesse haben, melden Sie sich bei uns. Alle wahlberechtigten Bürgerinnen und Bürger können zu Wahlhelfern berufen werden – ganz gleich, ob Sie bereits Erfahrung haben oder sich als Neuling einbringen möchten.

**Was bekommen Sie für Ihren Einsatz:**

- Erfrischungsgeld (auch im Ehrenamt gibt es eine kleine Entschädigung)
- einen nicht alltäglichen Sonntag im Kreise von Gleichgesinnten
- Live dabei sein bei Bekanntgabe der Ergebnisse (schneller geht es nicht!)
- einen Informationsabend zur Einweisung der Wahlhelfer
- Verpflegung auf's Haus (Getränke – nicht alkoholisch - stehen bereit)
- einen Blick hinter die Kulissen

Und für all diese Vorteile müssen Sie nichts weiter tun, als am 08.03.2026 mit anzupacken.

**Wo melde ich mich:**

-Bei uns – Markt Flachslanden, Schulstraße 2, 91604 Flachslanden
-Per Mail: poststelle@flachslanden.de
-Per Telefon: 09829 91 11-0
-Gerne auch persönlich im Rathaus im Bürgerbüro!

**Wie melde ich mich:**

Name, Anschrift und Telefonnummer reichen aus + ein kurzer Satz, dass Sie Wahlhelfer bei den Gemeinde- und Landkreiswahlen sein möchten…
… und schon sind Sie dabei! Einfacher geht es wirklich nicht
Vorab schon mal ein ganz großes und dickes **DANKESCHÖN** an alle Freiwilligen, die sich unermüdlich für das Ehrenamt in der Gemeinde engagieren.

## Kommunalwahlen am 08. März 2026

Die Gemeinde- und Landkreiswahlen finden am 08. März 2026 statt. Im Zusammenhang mit diesen Wahlen müssen viele gesetzliche Fristen und Termine beachtet werden. Diese können nicht immer zeitgerecht im monatlich erscheinenden Mitteilungsblatt veröffentlicht werden. Bekanntmachungen, die nicht termingerecht im Mitteilungsblatt abgedruckt werden können, werden im gemeindlichen Amtskasten amtlich bekannt gegeben. Die Bevölkerung wird gebeten, die Bekanntmachungen im Amtskasten in den nächsten Monaten zu beachten, **insbesondere ab 09.12.2025** die Bekanntmachungen über

- die Aufforderung zur Einreichung von Wahlvorschlägen für die Wahl des Gemeinderats und Ersten Bürgermeister/Bürgermeisterin sowie über
- die Eintragungsmöglichkeit in Unterstützungslisten für die Wahl des Gemeinderats und des Ersten Bürgermeisters/der Bürgermeisterin, des Kreistags und des Landrats/der Landrätin.

Aktuelle Informationen erhalten Sie auch auf der gemeindlichen Homepage www.flachslanden.de unter der Rubrik **Rathaus/Kommunalwahl 2026**.

## Bekanntmachung des Vollzugs des Wasserhaushaltsgesetzes (WHG), des Bayer. Wassergesetzes (BayWG) und des Bayer. Verwaltungsverfahrensgesetzes (BayVwVfG); Einleiten von Niederschlagswasser aus dem OT Sondernohe und Kemmathen in den Kemmathbach durch den Markt Flachslanden

Für diese geplante Gewässerbenutzung (§ 9 Abs. 1 Nr. 4 WHG) beantragte der Markt Flachslanden mit Antrag vom 05.08.2025 die Durchführung des wasserrechtlichen Verfahrens. Das Wasserwirtschaftsamt Ansbach prüfte die Antragsunterlagen am 13.10.2025 und erstellte ein Gutachten.

Im durchzuführenden Verfahren ist von folgenden wasserrechtlichen Tatbeständen auszugehen. Es wird eingeleitet das

- Niederschlagswasser aus dem OT Sondernohe und Kemmathen in den Kemmathbach

Die geplante Gewässerbenutzung bedarf des Verfahrens für die gehobene Erlaubnis (§ 15 WHG).

Das Vorhaben wird hiermit nach Art. 72 ff BayVwVfG i.V.m. Art. 69 BayWG bekannt gemacht.

Die entsprechenden Antragsunterlagen liegen **einen Monat** vom **01.12.2025** bis **02.01.2026** (einschließlich der genannten Tage) bei der Verwaltung des Marktes Flachslanden im Büro der Geschäftsleitung während der Dienststunden von 08:00 bis 16:30 Uhr zur Einsicht auf. **Gleichzeitig können die Planunterlagen auf unserer Homepage eingesehen werden.**

Jeder, dessen Belange durch das Vorhaben berührt werden, kann bis spätestens zwei Wochen nach Ablauf der Auslegungsfrist beim Markt Flachslanden, Schulstraße 2, 91604 Flachslanden oder beim Landratsamt Ansbach - Sachgebiet Wasserrecht -, Crailsheimstr. 1, 91522 Ansbach, schriftlich oder zur Niederschrift etwaige Einwendungen gegen das Vorhaben erheben.
Mit Ablauf der Einwendungsfrist sind alle Einwendungen ausgeschlossen, die nicht auf besonderen privatrechtlichen Titeln beruhen.

In Einwendungen, die von mehr als 50 Personen auf Unterschriftslisten unterzeichnet oder in Form vervielfältigter gleichlautender Texte eingereicht werden, ist ein Unterzeichner mit Namen, Beruf und Anschrift als Vertreter der übrigen Unterzeichner für das Verfahren zu bezeichnen, soweit er nicht von ihnen als Bevollmächtigter bestellt ist. Diese Angaben müssen deutlich sichtbar auf jeder mit einer Unterschrift versehenen Seite enthalten sein.

Werden gegen das Vorhaben rechtzeitig Einwendungen erhoben, werden diese in einem Termin erörtert, der noch mindestens eine Woche vorher ortsüblich bekannt gemacht wird. Diejenigen, die Einwendungen erhoben haben, werden von dem Erörterungstermin gesondert benachrichtigt. Bei Ausbleiben eines Beteiligten in dem ggf. notwendigen Erörterungstermin kann auch ohne ihn verhandelt werden.

Ferner wird darauf hingewiesen, dass

a) die Personen, die Einwendungen erhoben haben, von dem Erörterungstermin durch öffentliche Bekanntmachung benachrichtigt werden können,

b) die Zustellung der Entscheidung über die Einwendungen durch öffentliche Bekanntmachung ersetzt werden kann,

wenn mehr als 50 Benachrichtigungen oder Zustellungen vorzunehmen sind.

Die durch die Einsichtnahme in die Unterlagen, durch Erhebung von Einwendungen bzw. Teilnahme am Erörterungstermin oder Vertreterbestellung entstehenden Kosten können nicht erstattet werden.

Flachslanden, 18.11.2025

MARKT FLACHSLANDEN

gez.
Hans Henninger
Erster Bürgermeister

## Manöver und Übungen der US-Streitkräfte; Anmeldung gem. der Bekanntmachung vom 04.12.2008 (StAnz Nr. 51/52 vom 19.12.2008)

Folgende Übung wurde angemeldet:

| | |
|---|---|
| **Art der Übung:** | **Tag- und Nachtübungen mit Außenlandungen** |
| **Zeitraum:** | **01.12.2025 – 23.12.2025** |
| **Besonderheiten:** | **keine** |

Die Einheiten sind generell angewiesen, Manöverschäden möglichst zu vermeiden. Es wird gebeten, Einwendungen gem. Ziff. III Nr. 3 der obengenannten Bekanntmachung unverzüglich mitzuteilen. Hinsichtlich des Verfahrens bei der Anmeldung von Ersatzansprüchen bei Manöverschäden wird auf das Handblatt der Bundesanstalt für Immobilienaufgaben, Schadensregulierungsstelle, Regionalbüro Süd Nürnberg, Rudolphstraße 28 - 30, 90489 Nürnberg, Tel: 0911/ 99261-0, Fax: 0911/99261-185, hingewiesen. Die Handblätter können dort angefordert werden.

## Erweiterung des Wärmenetzes Flachslanden

### Der Baubeginn der Wärmenetzerweiterung verzögert sich leider weiter– Der Förderbescheid ist noch immer nicht da

Leider können wir keine Neuigkeiten bezüglich des Baubeginns der Wärmenetzerweiterung vermelden.

Im Grund kann ich die bisherigen Ausführungen nur wiederholen Wir werden sofort starten , wenn die Zustimmung zum vorzeitigen Baubeginn des Fördergebers (BAFA) vorliegt. Leider wurde die Zustimmung nicht erteilt und sie steht aktuell auch nicht in Aussicht.

So wie uns geht es auch anderen Wärmenetzen. Auch in Oberdachstetten wartet man schon seit längerem auf den Förderbescheid, ebenfalls ohne Aussicht auf ein baldiges Ergebnis.

Ich betone aber noch einmal, dass das keines falls bedeutet, dass die Erweiterung des Wärmenetzes nicht kommt. DIE ERWEITERUNG DES WÄRMENETZES WIRD KOMMEN! Deshalb haben wir Ihnen auch die gegengezeichneten Wärmelieferverträge zugeschickt. Es macht auch Sinn, dass Sie inzwischen Ihren KfW-Förderantrag stellen.

Weitere Informationen erhalten Sie im Mitteilungsblatt Januar 2026. Dies erscheint am 27.12.2025.

*Hans Henninger, 1. Bürgermeister*
*Stephan Schroth, Geschäftsführer Neue Energie*
*Christian Schwarz, Geschäftsführer eco:net*

# Aus unserer Gemeinde

## Einweihung und Tag der offenen Tür in der neuen Kläranlage

Am Samstag, 18.10.2025 wurde die neue Kläranlage am Wehrleitenweg offiziell eingeweiht. Die Anlage ist bereits seit Oktober 2023 in Betrieb. Die gesamte Bauzeit betrug 3 Jahre, im Mai 2022 wurde mit dem Bau begonnen. Mit dem Anschluss von Neustetten und Kettenhöfstetten an die neue Kläranlage wurde im September 2025 die Maßnahme beendet. Die alten Anlagen in Flachslanden an der Industriestraße sowie in den beiden Ortsteilen wurden zum Pumpwerk bzw. zu Regenrückhalte- und Regenüberlaufbecken umgebaut.

Die alte Kläranlage war seit 45 Jahren in Betrieb und musste unbedingt erneuert werden. Die beiden Teichkläranlagen in Neustetten und Kettenhöfstetten in diesem Zuge aufzulassen und die beiden Ortsteile an die neue Kläranlage anzuschließen war eine umweltfreundliche und zukunftssichere Entscheidung. Vor über acht Jahren wurden bereits Überlegungen zur Neuordnung der Abwasserentsorgung getroffen. Es war eine große Lösung mit den Nachbargemeinden Colmberg und Lehrberg im Gespräch, gemeinsam an die Kläranlage in Ansbach anzuschließen. Mit Blick auf die Kosten wurden die Planungen aber wieder verworfen. Die berechneten Kosten von rund 11,7 Millionen Euro konnten eingehalten werden. Durch die im Zeitraum von Dezember 2022 bis Dezember 2024 erhobenen Vorauszahlungen auf die Verbesserungsbeiträge haben die Bürgerinnen und Bürger von Flachslanden bereits 5,5 Millionen geleistet. Nach Abzug der Förderung in Höhe von einer Million Euro bleiben noch ca. 4,5 Millionen, die über die Abwassergebühr innerhalb von 40 Jahren bezahlt werden müssen.

Zum 01.01.2026 wird die Abwasserentsorgung ausgelagert in das neugegründete Kommunalunternehmen Markt Flachslanden. Die Auslagerung ist notwendig, ansonsten hätten höhere Verbesserungsbeiträge erhoben oder eine Finanzierung über den gemeindlichen Haushalt gemacht werden müssen. Laut Bürgermeister Henninger hätte dies die Verschuldung so hochgetrieben, dass andere Investitionen über viele Jahre

hinaus verhindert worden wären. „Ich hätte auch Lahmlegen der Gemeinde sagen können“ so Henninger. Es sollen auch keine weiteren Verbesserungsbeiträge mehr erhoben werden, die verbliebenen Kosten sollen über die Abwassergebühren finanziert werden.

In den Grußworten lobte Landrat Dr. Jürgen Ludwig die Investition in die neue Kläranlage als zukunftsweisende und kluge Entscheidung. Thomas Keller, der Leiter des Ansbacher Wasserwirtschaftsamtes, sprach seinen Dank aus für die Bemühungen, Regenwasser in der Fläche zurückzuhalten und so auch die Kläranlage zu entlasten. Die technischen Details erläuterte Erwin Christofori vom Ingenieurbüro Christofori und Partner, die die Planung der Anlage übernommen hatten.

Die Bürgerinnen und Bürger konnten bei einem Tag der offenen Tür die neue Kläranlage erkunden. Klärwärter Gerhard Wiegel führte alle Interessierten über das Gelände der neuen Anlage. Ebenso konnte die alte Kläranlage mit der Regenrückhaltung und des Regenüberlaufbeckens besichtigt werden, hier stand Harald Weihmann für Fragen zur Verfügung. Die freiwilligen Feuerwehren aus Flachslanden und Neustetten sowie der Kindergartenförderverein Flachslanden sorgten für das leibliche Wohl. Die Kinder kamen auch nicht zu kurz, für sie wurde die Hüpfburg aufgestellt und der Kindergartenförderverein hat Kinderschminken angeboten. Der Bürgerbus war ebenfalls im Einsatz, er pendelte zwischen der alten und der neuen Kläranlage.

Vielen Dank an alle Helferinnen und Helfer für die gelungene Veranstaltung.

## Königsproklamation 2025

Der Schützenverein 1872 Flachslanden hat am Samstag, den 25.10.2025 seinen Königsball mit der Königsproklamation im Schützenhaus abgehalten.

Neuer Schützenkönig wurde Patrick Horst mit einen 77,9 Teiler vor Helmut Stich mit einen 227,5 Teiler und Thomas Völler mit einen 276,2 Teiler. Neue Jugendkönigin wurde erneut Finja Lederer mit einen 171,0 Teiler vor Angelina Magdsick mit einen 328,1 Teiler und Leonie Lederer mit einen 342,5 Teiler. Zuvor wurden die noch amtierenden Könige Ernst Nuspel und Finja Lederer mit der Schützenkapelle und einer stattlichen Anzahl an Schützenschwestern und -brüdern zuhause abgeholt, wo sie einer gemeinsamen Einladung zu Speis und Trank gefolgt sind. Hierfür wurde sogar ein kleines beheiztes Zelt aufgebaut. Herzlichen Dank an die Familien Lederer und Nuspel für die hervorragende Bewirtung. Noch einen besonderen Dank an Frank Bayer, der die Schützenkapelle mit dem Traktor zum Schützenkönig und zur Jugendkönigin und wieder zurück zum Schützenhaus gefahren hatte.

Neue Schützenkönige Patrick Horst, Finja Lederer, Foto H. Stich

Am Vereinspokal beteiligten sich 5 Vereine mit insgesamt 66 Teilnehmern. Dieses Jahr konnte die FFW Flachslanden mit 873,6 Punkte den Pokal vor dem TSV Flachslanden mit 1157,4 Punkte gewinnen. Der FFW Kettenhöfstetten konnte sich den dritten Platz wie bereits im letzten Jahr mit 1285,7 Punkte sichern. Die Meistbeteiligung ging erneut an die FFW Flachslanden mit 21 Teilnehmern vor der FFW Kettenhöfstetten mit 15 Teilnehmern. Der TSV Flachslanden wurde auf den dritten Platz mit 10 Teilnehmern verwiesen. Das beste Einzelergebnis erzielte Tim Hrabak mit 50,0 Punkte. Platz zwei belegte Helmut Hoffmann mit 75,8 Punkte und den dritten Platz belegte mit 87,4 Punkte Hubert Bodächtel. Danke für die Beteiligung der angetretenen Vereine.

Alle Ergebnisse des Königschießen auf einen Blick:

Festscheibe:
1. Theresa Bayer 35,2 Teiler
2. Leonie Lederer 62,0 Teiler
3. Patrick Horst 77,8 Teiler

Jugendpokal:
1. Angelina Magdsick 135,2 Teiler
2. Annalena Bader 166,8 Teiler
3. Lisa Bayer 462,0 Teiler

LG-Pokal:
1. Sebastian Ehemann 477,2 Teiler
2. Michael Kehrberger 482,1 Teiler
3. Thomas Völler 561,4 Teiler

LP-Pokal:
1. Alexander Avram 201,3 Teiler
2. Wolfgang Kehrberger 365,5 Teiler
3. Uwe Petter 422,1 Teiler

Wiedergründungspokal:
1. Wolfgang Kehrberger 45,6 Teiler
2. Stephan Kraheberger 73,0 Teiler
3. Michael Kehrberger 79,8 Teiler

Sportpistolenpokal:
1. Paul Schwarz 480,1 Teiler
2. Wolfgang Kehrberger 503,0 Teiler
3. Martin Scherb 617,7 Teiler

Meister:
1. Finja Lederer 100,9 Ringe
2. Leonie Lederer 100,7 Ringe
3. Matthias Lederer 99,9 Ringe

Meister Auflage:
1. Ernst Nuspel 104,2 Ringe
2. Michael Kehrberger 103,8 Ringe
3. Helmut Stich 101,5 Ringe

Punktscheibe
1. Leonie Lederer 32,6 Punkte
2. Alexander Avram 38,3 Punkte
3. Finja Lederer 40,6 Punkte

Punktscheibe Auflage:
1. Ernst Nuspel 41,7 Punkte
2. Helmut Stich 49,4 Punkte
3. Reiner Pflug 169,3 Punkte

Der scheidende Schützenkönig Ernst Nuspel ließ es sich nicht nehmen, seine gestiftet Scheibe dem neuen König Patrick Horst zu übergeben. Sein Motiv zeigt ein Luftbild unsere Kirche mit einem Teil des Marktplatzes. Eine Ehrung für Thomas Büttner und Andreas Albrecht wurde im Rahmen der Veranstaltung noch nachgeholt. Die beiden wurden mit der Verdienstnadel in Anerkennung des BSSB ausgezeichnet. Das Schützenhaus war sehr gut besucht und auch die Bar im Schießstandkeller wurde wieder gut angenommen.

Geehrte Thomas Büttner, Andreas Albrecht, Foto H. Stich

Wir möchten uns noch bei der FFW Flachslanden für die Straßensicherung herzlichst bedanken, auch bei allen Gästen und natürlich allen Helfern.

# Aus dem Landratsamt

## Ratgeber Abfall 2026

Wann wird welche Tonne abgeholt? Und wo kommen Altkleider hin? Diese und zahlreiche weitere Fragen zum Thema Abfallentsorgung beantwortet der „Ratgeber Abfall 2026“ des Landkreises Ansbach. Das Serviceheft wird Mitte November 2025 im gesamten Landkreis Ansbach verteilt. Die Verteilung erfolgt über die „Woche im Blick“ und den „Fränkisch Hohenlohischen Wochenspiegel“.

Zudem erhalten die Gemeinden im November Exemplare zum Auslegen und auch im Landratsamt Ansbach kann der Ratgeber mitgenommen werden. Auf 36 Seiten liefert die neue Ausgabe der Broschüre alle Abfuhrtermine des Landkreises, einen Überblick über die Wertstoffhöfe sowie Informationen rund um das Thema Abfallgebühren. Das Abfall-ABC listet verschiedene Arten von Wertstoffen und Abfällen auf und gibt an, über welchen Weg diese am besten zu entsorgen sind.

Besonderes Augenmerk sollten Bürgerinnen und Bürger auf die korrekte Entsorgung von Alttextilien legen. Diesem Thema wurde eine ganze Seite im Innenteil gewidmet.

Über die Website des Landkreises Ansbach und die Abfall-App können sich Bürgerinnen und Bürger zusätzlich einen personalisierten Abfuhrkalender im PDF-Format mit den Fraktionen Restabfall, Bioabfall, Altpapier, Gelber Sack und der mobilen Problemabfallsammlung erstellen lassen. Damit kein Leerungstermin verpasst wird, können sich die Nutzer der App an die Leerungstermine am eigenen Wohnort erinnern lassen oder es kann auch ohne die Nutzung der App eine Erinnerung per E-Mail für den Abfallkalender eingerichtet werden.

## Jetzt Führerschein-Umtausch prüfen

Wer seinen Führerschein in den Jahren 1999 bis 2001 erhalten hat, der sollte sich den 19. Januar 2026 im Kalender anstreichen. Denn an diesem Tag endet die Umtauschfrist für den neuen EU-Führerschein. Bis zum Jahr 2033 sollen schrittweise alle bisher noch nicht im zentralen Fahrerlaubnisregister erfassten Papierführerscheine sowie Führerscheindokumente ohne Ablaufdatum umgetauscht werden.

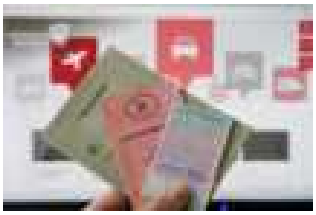

Wer sich nicht sicher ist, ob der Umtausch schon überfällig ist, kann sich auf der Internetseite des Landratsamtes Ansbach (www.landkreis-ansbach.de) schnell Rat holen. Unter dem Suchwort „Quickcheck“ erfahren Autofahrer mit wenigen Klicks und Angaben, wann ihr Führerschein zum Umtausch ansteht.

Ratsam ist der Umtausch allemal. Denn wer keinen gültigen Führerschein besitzt, kann seine Fahrerlaubnis nicht rechtsgültig nachweisen und muss dies in der Regel bei der Polizei nachholen.

Ebenso wie viele andere Führerschein- und Fahrerlaubnisangelegenheiten kann der Führerscheinumtausch als Online-Dienst des Landratsamtes Ansbach bequem von zu Hause erledigt werden. Das spart Wartezeit für den Bürger und Ressourcen in der Verwaltung.

Der Aufruf des Online-Dienstes erfolgt auf der Internetseite entweder über den roten Button „Digitales Amt“ rechts oben oder direkt im Themenbereich „Mobilität & Verkehr“ und den dortigen Dienstleistungen. Auch über die Suchmaske gelangt man mit dem Begriff „Führerschein“ zu zahlreichen Dienstleistungen.

Die Authentifizierung kann durch die Bund- oder BayernID erfolgen. Dazu brauchen Benutzer entweder die Online-Ausweisfunktion oder ein ELSTER-Zertifikat. Das Anlegen einer Bund- oder BayernID ist nur einmal erforderlich und dauert nur wenige Augenblicke. Nutzer, die eines der beiden Konten bereits angelegt haben, können sich mit ihren bekannten Zugangsdaten anmelden. Wichtig ist, dass die Unterlagen für die gewünschte Dienstleistung vollständig vorliegen. Ob das der Fall ist, kann ebenfalls mit wenigen Klicks auf der Internetseite in Erfahrung gebracht werden. Ein Upload der benötigten Dokumente ist in den gängigen Formaten PDF, PNG oder JPG/JPEG möglich. Die Unterschrift zur Herstellung des Kartenführerscheins kann auf dem eigenen Smartphone geleistet werden. Eine Anleitung dazu gibt es innerhalb des Online-Dienstes.

Für die Nutzung der Online-Dienste ist eine Kreditkarte oder ein PayPal-Zugang zur Abwicklung der Zahlung Voraussetzung.

## Rettungsdienstbereich Ansbach wird zur „Region der Lebensretter“

Bei einem Herzstillstand zählt jede Sekunde. Mit der App „Region der Lebensretter“ wird im Rettungsdienstbereich Ansbach ein etabliertes System eingeführt, das qualifizierte und registrierte Ersthelferinnen und Ersthelfer über ihr Smartphone alarmiert, wenn ein Notfall in ihrer Nähe eintritt. Das Projekt wird vom Zweckverband für Rettungsdienst und Feuerwehralarmierung (ZRF) Ansbach getragen. Der Start ist für das Frühjahr 2026 geplant. „Die ‚Region der Lebensretter‘ ist eine wertvolle Ergänzung unserer Rettungskette. Jede Minute, die wir früher helfen können, zählt“, betont Landrat Dr. Jürgen Ludwig, Vorsitzender des ZRF Ansbach. „Wir freuen uns, dass alle Partner – von Rettungsdienst über Feuerwehren, Kliniken, Ärzte und Pflegepersonal bis hin zu allen Hilfsorganisationen – an einem Strang ziehen.“

„Bei einem Herzstillstand gilt: Je früher die Wiederbelebung beginnt, desto besser“, erklärt Dr. Hermann Schröter, Ärztlicher Leiter Rettungsdienst im Rettungsdienstbereich Ansbach. „Mit dieser App werden wir das in Zukunft noch besser gewährleisten können als mit dem öffentlich-rechtlichen Rettungsdienst alleine, da die App-Helfer in vielen Fällen schneller am Patienten sind".

v.l.n.r.: Thomas Müller, Dr. Jürgen Ludwig und Dr. Hermann Schröter appellieren an alle Mitglieder von Hilfsorganisationen und Personen, die aus einem Gesundheitsberuf kommen, sich in der App „Region der Lebensretter“ zu registrieren. Foto: Landratsamt Ansbach/Alissa Springer

Das Prinzip: Über eine Schnittstelle der Integrierten Leitstelle werden per App medizinisch geschulte Ersthelfer in unmittelbarer Nähe eines Notfalls alarmiert. Diese können nach den Erfahrungen aus anderen Regionen bereits nach durchschnittlich rund drei Minuten mit der Wiederbelebung beginnen. Das ist oft eine entscheidende Phase, bis der Rettungsdienst eintrifft.

Mitmachen können alle, die Mitglied in einer der Hilfsorganisation sind oder beispielsweise aus einem Gesundheitsberuf kommen – von medizinischem Fachpersonal bis hin zu Ärztinnen und Ärzten. Die Registrierung erfolgt über die zugehörige App von Region der Lebensretter e.V., nähere Informationen hierzu über die Website www.regionderlebensretter.de. Alle registrierten Helfenden sind gesetzlich unfallversichert. „Wir appellieren an alle, die medizinisch geschult sind, sich zu registrieren. Jede zusätzliche Helferin, jeder zusätzliche Helfer kann Leben retten“, sagt Landrat Dr. Jürgen Ludwig.

Ein entscheidender Faktor im Notfall ist der Zugang zu einem Defibrillator (AED). Etwa ein Viertel aller Betroffenen kann davon profitieren. Daher ruft der ZRF Ansbach alle Betreiber öffentlich zugänglicher Defibrillatoren auf, ihre Geräte im Portal von „Region der Lebensretter“ (www.regionderlebensretter.de/aed-melden) zu registrieren. „Nur wenn wir wissen, wo die Geräte stehen, können wir sie gezielt in die Alarmierung einbinden“, erklärt Thomas Müller, Geschäftsleiter des ZRF Ansbach.

Die Einführung der App im Rettungsdienstbereich Ansbach wird durch den Zweckverband für Rettungsdienst und Feuerwehralarmierung finanziell getragen. Der operative Start ist für das Frühjahr 2026 vorgesehen. „Das Projekt steht für moderne Rettungsstrukturen, digitale Innovation und bürgerschaftliches Engagement – alles mit einem Ziel: Leben zu retten“, fasst Landrat Dr. Jürgen Ludwig zusammen.

# Gemeinderat

## Gemeinderatssitzung vom 14.10.2025 – öffentlicher Teil

**TOP 01 Eröffnung, Begrüßung, Feststellung der Beschlussfähigkeit - beschließend**

Alle Mitglieder sind ordnungsgemäß geladen worden. Erster Bürgermeister Henninger stellt fest, dass die Mehrheit der Mitglieder anwesend und stimmberechtigt ist. Das Gremium ist daher beschlussfähig. Der Vorsitzende erklärt die Sitzung für eröffnet. Die Berichterstattung erfolgt grundsätzlich durch den Vorsitzenden, sollte in der Niederschrift kein anderer oder zusätzlicher Berichterstatter benannt sein.

**TOP 02 Genehmigung der Niederschrift der Sitzung vom 23.09.2025 – öffentlicher Teil - beschließend**

Der Vorsitzende bittet um Genehmigung der zur Verfügung gestellten Niederschrift – öffentlicher Teil.

**Beschluss: einstimmig**
Die Niederschrift – öffentlicher Teil wird genehmigt.

**TOP 03 Erweiterung des Wärmenetzes - Sachstandsbericht durch Herrn Christian Schwarz, Geschäftsführer Fa. eco:net, Beschluss über das Bauherrenpaket und Entschädigung für das Verlegen der Wärmeleitung - beschließend**

Der Geschäftsführer der Fa. eco:net, Herr Christian Schwarz berichtet in der Sitzung über den aktuellen Stand zur Erweiterung des Wärmenetzes. Lt. Herrn Schwarz und Bürgermeister Henninger wurde der Förderantrag durch die BAFA noch nicht verbeschieden, so dass auch noch keine Förderzusage vorliegt. Folglich könne mit dem Projekt noch nicht begonnen werden, da dies förderschädlich wäre. Sowohl ein Antrag auf unverbindliche Inaussichtstellung eines Förderbescheid, als auch ein Antrag auf vorzeitigen Baubeginn wurde seitens der BAFA abgelehnt und auch telefonischer Kontakt war dahingehend zur Behörde nicht möglich. Bürgermeister Henninger hat sich daher diese Woche an Herrn MdB Artur Auernhammer mit der Bitte um Unterstützung für die Beschleunigung des Verfahrens gewandt.

Auf Antrag von MGR Wolfgang Schöner sollte insbesondere auch das sog. Bauherrenpaket und eine mögliche Entschädigung für Bauherren für das Verlegen der Wärmeleitung vorab auf ihrem Grundstück eingegangen werden. Er ist der Meinung, dass sich durch die erbrachten Eigenleistungen beim Verlegen der Wärmeleitungen Einsparungen ergeben, die dann auch mit einem Aufwandsersatz vergütet bzw. erstattet werden sollten.

Herr Schwarz sieht eine Entschädigung kritisch, da es sich dabei um Einzelfallentscheidungen handelt, die einen kaufmännischen Mehraufwand bedeuten. Seine Erfahrung zeige, dass es immer wieder Schwierigkeiten mit selbst verlegten Leitungen gebe. Zum Beispiel würden diese manchmal nicht zum Anschluss passen, seien zu kurz (nicht bis an die Grundstücksgrenze) verlegt oder könnten nicht richtig eingemessen werden.

Aus dem Marktgemeinderat wird eine Lehrrohrverlegung durch den jeweiligen Bauherrn vorgeschlagen, die dann mit einer Meterpauschale vergütet werden könnte. Auch dies sieht Herr Schwarz kritisch, da bei langen Lehrrohrabschnitten das Einbringen der Wärmeleitung erschwert ist und oft nicht passt, so dass trotz Leerrohr das Pflaster geöffnet werden muss.

Es entsteht eine Diskussion, in welcher das Für und Wider von Entschädigung und Lehrrohrverlegung erörtert werden.

**Beschluss: 8 Ja-Stimmen/7 Nein-Stimmen**
Der Marktgemeinderat nimmt den Sachvortrag von Herrn Schwarz zur Kenntnis. In Fall des Verlegens der Wärmeleitung auf dem eigenen Grundstück wird Bauherren das sog. Bauherrenpaket (Material für das Verlegen der Wärmeleitung) zur Verfügung gestellt. Die Materialkosten werden beim späteren Anschluss verrechnet. Eine Entschädigung für das Verlegen der Wärmeleitung wird nicht gewährt.

**TOP 04 Planungsangelegenheiten - Beabsichtigte 12. Änderung der Verordnung über den Naturpark Frankenhöhe im Landkreis Ansbach; Flächentausch im Bereich der Gemeinde Windelsbach - beschließend - beschließend**

Die Gemeinde Windelsbach beantragt beim Landkreis Ansbach die Herausnahme und Eingliederung bestimmter Flächen im Geltungsbereich der Verordnung über den Naturpark Frankenhöhe mit dem Ziel der Entwicklung eines Sondergebiets für die Errichtung und den Betrieb eines Biogas-Speicherkraftwerks im Rahmen einer Bauleitplanung. In der Gemeinde Windelsbach, Gemarkung Cadolzhofen, soll dazu eine Fläche von insgesamt ca. 2,92 ha aus dem Naturpark herausgenommen werden. Im Austausch soll in der Gemarkung Cadolzhofen eine Fläche von insgesamt ca. 4,20 ha in den Naturpark integriert werden.

Die Gemeinde Windelsbach hat beim Landkreis Ansbach beantragt, die Naturparkverordnung, gemäß § 26 des Bundesnaturschutzgesetzes und Art. 51 Abs. 1 Nr. 3 sowie Abs. 2 des Bayerischen Naturschutzgesetzes entsprechend zu ändern (s. Anlagen). Über die beantragte Änderung der Naturparkverordnung im Landkreis Ansbach wird damit informiert und es wird Gelegenheit zur Stellungnahme gegeben sowie um öffentliche Bekanntmachung und Auslegung gebeten (Art. 52 Abs. 1 und 2 BayNatSchG). Der Markt Flachslanden ist von der Änderung nicht betroffen.

**Beschluss: einstimmig**
Der Markt Flachslanden stimmt der 12. Änderung der Verordnung über den Naturpark Frankenhöhe (Naturpark-VO) im Landkreis Ansbach in der vorgestellten Form zu.

**TOP 05 Kommunalwahl 2026 - Beschluss über die Höhe des Erfrischungsgeldes für die Wahlhelfer - beschließend**

Bei den kommenden verbundenen Kommunalwahlen (Gemeinde- und Landkreiswahlen) sind gemäß dem Grundsatz der Kostenteilung die Gemeinden und der Landkreis verpflichtet, den gemeinsamen Aufwand je zur Hälfte zu tragen (Art. 54 Abs. 3 GLKrWG, § 97 Abs. 1 Nr. 2 Buchst. a GLKrWO). Dies schließt auch die Entschädigung der Wahlhelfer, das sog. Erfrischungsgeld mit ein.

Laut Mitteilung vom 30.09.2025 hält der Landkreis Ansbach dabei nach Rückmeldungen der Städte und Gemeinden Entschädigungssätze von

- bis zu 60 € je Wahlhelfer für den Wahltag (Sonntag) sowie
- bis zu 40 € je Wahlhelfer für den Tag nach der Wahl (Montag)

als grundsätzlich erstattungsfähig im Rahmen der anteiligen (hälftigen) Wahlkostenerstattung.

Seitens der Verwaltung wird vorgeschlagen ein Erfrischungsgeld i.H.v. 50 € für den Wahltag (Sonntag) und 40 € für den Tag nach der Wahl (Montag) festzulegen. Aus dem Marktgemeinderat wird vorgeschlagen, in Anbetracht der hälftigen Kostenübernahme durch den Landkreis Ansbach das Erfrischungsgeld an die erstattungsfähigen Entschädigungssätze anzugleichen.

**Beschluss: 12 Ja-Stimmen/2 Nein-Stimmen**
Der Marktgemeinderat legt das Erfrischungsgeld für die Kommunalwahl 2026 auf 60 € für den Wahltag (Sonntag) und auf 40 € für den Tag nach der Wahl (Montag) fest. Dies gilt für alle Wahlhelfer.

**TOP 06 Feuerwehrwesen - Beschaffung von 71 Pagern für die digitale Alarmierung; Änderung MGR-Beschluss vom 24.06.2025, TOP 06 - beschließend**

Der Marktgemeinderat hat in seiner Sitzung vom 24.06.2025, TOP 06 beschlossen, dass der Markt Flachslanden über das Sonderförderprogramm Digitalfunk 71 Pager für die digitale Alarmierung bestellt und die Verwaltung mit der Beschaffung und Förderung in Absprache mit der Freiwilligen Feuerwehr beauftragt wird.

Im Nachgang zu dieser Sitzung hat sich herausgestellt, dass die dort dargestellte Förderhöhe von 51.830 € (=

71 x 730 €) nicht zutreffend ermittelt wurde. Die Zuschusshöhe beträgt 80 % der förderfähigen Kosten und nicht „pauschal“ 730 € pro Meldeempfänger. Nach Rücksprache mit dem Kommandanten der FFW Stephan Kraheberger ergibt sich nun, dass bei aktuellem Angebot und einer Bestellung von 71 Meldeempfängern für die gemeindlichen Feuerwehren richtigerweise Gesamtkosten i.H.v. 61.694,74 € und ein zu erwartender Zuschuss aus dem Sonderförderprogramm Digitalfunk (Stand 10.12.2024) i.H.v. 49.335,65 € (= 80 %) zu erwarten sind. Die Differenz i.H.v. 12.359,09 € verbleibt dabei als gemeindlicher Anteil.

Es wird die Frage der Erforderlichkeit der Pager für jedes Mitglied der FFW gestellt. Es soll bis zur nächsten Sitzung geprüft werden, ob auch weniger Pager mit der Option zur Nachmeldung bestellt werden können. Hierzu müsste in Erfahrung gebracht werden, welche Anzahl von notwendigen Pagern durch den Markt Flachslanden gemeldet wurden.

Der Tagesordnungspunkt wird auf die nächste Sitzung vertagt.

**TOP 07 Feuerwehrwesen - Beschaffung von 5 FRTs und modularer TETRA Sirenen-Steuerempfänger - beschließend**

Zur Digitalisierung der 5 Bestandssirenen über das TETRA-Funknetz der BOS (Behörden und Organisationen mit Sicherheitsaufgaben) sind diese mit TETRA Sirenen-Steuerempfänger auszustatten und FRTs zu beschaffen, welche die Alarmierung an die TSE-Steuereinheiten weitergeben. Durch den Kommandanten der FFW Flachslanden wurden hierzu Angebote für die Umstellung der 5 gemeindlichen Sirenen und die dazugehörigen 5 FRTs von der Fa. abel & käufl Mobilfunkhandels GmbH eingeholt, die der Sitzungsvorlage beiliegen. Diesen Angeboten ist zusammengefasst Folgendes zu entnehmen:

Beschaffung von 5 x Sirenen FRT-Sets: 4.244,61 €

Lieferung, Montage und Inbetriebnahme von 5 modularen TETRA Sirenen-Steuerempfänger: 10.909,92 €

Gemäß dem Sonderförderprogramm Digitalfunk (Stand 10.12.2024) können Förderanträge für die TSE (TETRA-Sirenen-Einheiten) bis zum 31.12.2026 bei der Regierung von Mittelfranken gestellt werden. Es kann dabei entgegen der Sitzungsvorlage nicht mit einer Förderung von 80 %, sondern mit einer Förderung von 10.905 € (= 2.181 € pro Sirene) gerechnet werden.

**Beschluss: einstimmig**
Der Marktgemeinderat beschließt die Beschaffung von 5 FRTs für die gemeindliche Alarmierung bei der Fa. abel & käufl Mobilfunkhandels GmbH zum Gesamtpreis von 4.244,61 €.

Der Marktgemeinderat beschließt zudem die Lieferung, Montage und Inbetriebnahme von 5 modularen TETRA Sirenen-Steuerempfänger für die 5 gemeindlichen Bestandssirenen bei der Fa. abel & käufl Mobilfunkhandels GmbH zum Gesamtpreis von 10.909,92 €.

Die Verwaltung wird beauftragt die jeweilige Beschaffung und Förderung in Absprache mit der Freiwilligen Feuerwehr abzuwickeln.

**TOP 08 Kommunale Wärmeplanung - Auftragsvergabe zur Erstellung einer kommunalen Wärmeplanung - beschließend**

Mit der Aktualisierung der Verordnung zur Ausführung energiewirtschaftlicher Vorschriften (AVEn) erfolgte die Übertragung der Pflichten aus dem Wärmeplanungsgesetz (WPG) auf Städte und Gemeinden. Gemeinden mit bis zu 100.000 Einwohnern sind dabei bis 30.06.2028 verpflichtet, für ihr jeweiliges Gemeindegebiet allein oder gemeinsam mit anderen Gemeinden Wärmepläne nach Maßgabe des § 4 Abs. 2 Nr. 2 Wärmeplanungsgesetzes zu erstellen.

Aufgrund der Zuweisung der Wärmeplanungspflicht als neue Aufgabe an die Gemeinden in Bayern erfolgt hierbei ein finanzieller Ausgleich im Rahmen der Konnexität durch den Freistaat Bayern, um die damit einhergehenden Mehrbelastungen auszugleichen. Zur Erstellung einer kommunalen Wärmeplanung beim Markt Flachslanden hat die neugegründete Energieagentur Triesdorf mit Schreiben vom 06.10.2025 zusammengefasst nachfolgendes Angebot unterbreitet:

- Pauschales Angebot: 23.400,- € netto (zzgl. geltender USt) = 27.846 € brutto.
- Zahlungsmodalität: 30 % Anzahlung nach Auftragsbestätigung, 70 % nach Fertigstellung
- Im Angebot sind alle anfallenden Nebenkosten (u.a. Reisekosten, Druckkosten, Verpflegungsaufwand für Informationsveranstaltungen) enthalten.
- Die Ergebnisse werden in Druckform und im Rahmen einer Ergebnispräsentation vor Ort dargestellt.

Da der Markt Flachslanden einen Förderanspruch in Höhe von 34.800 € hat ist die Kommunale Wärmeplanung komplett kostenneutral.

**Beschluss: einstimmig**
Der Marktgemeinderat stimmt dem Angebot der Energieagentur Triesdorf vom 06.10.2025 für die Erstellung einer kommunalen Wärmeplanung zum Pauschalpreis von 23.400 € (netto) zzgl. gesetzlicher Umsatzsteuer zu und beauftragt die Verwaltung zum Vertragsabschluss.

**TOP 09 Datenschutz - Bestellung von Herrn Tobias Cibis zum Datenschutzbeauftragten zum 08.05.2025 - beschließend**

Gemäß öffentlich-rechtlichem Vertrag über die interkommunale Zusammenarbeit beim Datenschutz und der Informationssicherheit im Landkreis Ansbach ist der neue Datenschutzbeauftragte, Herr Tobias Cibis als Datenschutzbeauftragter zu bestellen. Die Bestellungsurkunde wurde von Herrn 1. Bürgermeister Henninger bereits zum 08.05.2025 unterzeichnet. Der entsprechende Marktgemeinderatsbeschluss hierzu ist noch zu fassen.

**Beschluss: einstimmig**
Der Marktgemeinderat beschließt Herrn Tobias Cibis zum Datenschutzbeauftragten, entsprechend der beiliegenden, von Herrn 1. Bürgermeister Henninger am 08.05.2025 unterzeichneten Bestellungsurkunde, zu bestellen.

**TOP 10 Breitbandförderung - Abschluss einer Zweckvereinbarung für eine interkommunale Zusammenarbeiten für den Auf- und Ausbau nach Gigabit-RL 2.0 - beschließend**

Im Rahmen der interkommunalen Zusammenarbeit können Gemeinden den Auf- und Ausbau eines leistungs- und zukunftsfähigen Gigabitnetzes in grauen und weißen NGA-Flecken nach Maßgabe der Gigabit-RL 2.0 gemeinsam bewerkstelligen. Diese Zusammenarbeit beabsichtigen der Markt Lichtenau, die Gemeinde Neuendettelsau, die Gemeinde Windelsbach, die Gemeinde Bruckberg und der Markt Flachslanden.

Die dafür notwendige beiliegende Zweckvereinbarung wurde von Herrn 1. Bürgermeister Henninger bereits am 09.05.2025 als dringliche Anordnung unterschrieben, da die Frist für das Einreichen des gemeinsamen Förderantrags nicht hätte eingehalten werden können. Da es sich bei Abschluss der Zweckvereinbarung um kein Geschäft der laufenden Verwaltung handelt, ist ein Beschluss des Marktgemeinderates noch nachzuholen.

**Beschluss: einstimmig**
Der Markgemeinderat stimmt dem Abschluss der Zweckvereinbarung für eine interkommunale Zusammenarbeiten für den Auf- und Ausbau nach Gigabit-RL 2.0 in der beiliegenden Form, wie von Herrn 1. Bürgermeister Henninger am 09.05.2025 unterschrieben, zu.

**TOP 11 Bekanntgaben/Sonstiges - Information**

Eröffnung Kläranlage

Bürgermeister Henninger erinnert an die am 18.10.2025 anstehende Eröffnung der Kläranlage und bittet um rege Teilnahme der Mitglieder des Marktgemeinderates sowie auch der Vertreter der Fränkischen Landeszeitung.

Bildung eines Seniorenbeirates

MGR und Seniorenbeauftragter Dr. Lamers berichtet von einer besuchten Fortbildung und regt in diesem Zusammenhang die Bildung eines Seniorenbeirates an. Dies könne lt. Bürgermeister Henninger in der nächsten Wahlperiode des Marktgemeinderates erfolgen.

# EXTRA Jugend

## Erinnerungsbaum der diesjährigen Schulanfänger gepflanzt

Am Dienstag, den 11.11.2025, machten sich die Kinder der 1. Klasse gemeinsam mit Frau Schleußinger, ihrer Klassenlehrerin und Schulleitung, und dem Bürgermeister Hans Henninger und Frau Albert - Jugendbeauftragte der Gemeinde- auf den Weg zum Labyrinth, um dort den Erinnerungsbaum an ihren ersten Schultag zu pflanzen. Die Kinder haben mit ihren eigens mitgebrachten Schaufeln unseren Bürgermeister Hans Henninger tatkräftig beim Pflanzen unterstützt. Nach der Pflanzung wurde der Baum noch kräftig gegossen, damit er auch gut anwachsen kann.

Heuer wurde ein Ginkgobaum (Ginkgo biloba) gepflanzt. Der Ginkgobaum ist ein "lebendes Fossil", der einzige Vertreter einer alten Pflanzengruppe, der die Dinosaurierzeit überlebte und sich durch seine einzigartigen, fächerförmigen Blätter auszeichnet, die sich im Herbst goldgelb verfärben. Er ist extrem widerstands- und anpassungsfähig und gilt als Symbol der Langlebigkeit und Unsterblichkeit. Der Ginkgo hat als Heilpflanze in China eine lange Tradition und wird auch in Europa in Form von zahlreichen Gesundheitspräparaten angeboten. Die Extrakte werden wegen ihrer durchblutungsfördernden Eigenschaften zur Unterstützung von Gedächtnis und Konzentration geschätzt.

Die Blätter des Ginkgobaumes sind fächerförmig, zweilappig und einzigartig in der Pflanzenwelt. Der Ginkgobaum wird aufgrund seiner Blätter auch Fächerblattbaum genannt. Die Bäume können bis zu 40

Meter hoch werden und entwickeln mit dem Alter eine ausladende Krone. Der Ginkgobaum erreicht oft ein sehr hohes Alter, es gibt Exemplare, die über 1.000 Jahre alt sein sollen.

Da das Wetter relativ schön und trocken war, durften sich die Kinder nach getaner Arbeit am Spielplatz noch ein bisschen austoben, bevor es wieder zurück zur Schule ging.

Einen guten Start ins neue Schuljahr!

*Martina Albert, Jugendbeauftragte*

# Schulnachrichten

## Auf Leben und Tod!

Unter diesem spannenden Titel hörten die Kinder der GS Flachslanden eine spannende und äußerst lebendige Lesung des Buchautors Herrn Michael Tonfeld.

Herr Tonfeld besuchte uns zusammen mit seinen afrikanischen Achat-Schnecken. Er berichtete anschaulich von ihrem Leben in Afrika, zeigte exotische und gleichzeitig wichtigste Nahrungsmittel aus Afrika und erzählte spannend die Geschichte von der langen Reise der Riesenschnecke nach Augsburg und Flachslanden. Schnecke „Wa bibio“ war hier immer live dabei und begeisterte die kleinen Zuhörer.

Ein besonderes Highlight war es für die Kinder die Riesenschnecken zu streicheln und ein rauschendes Schneckenhaus ans eigene Ohr zu halten.

Die ganze Schulfamilie sagt Herrn Tonfeld herzlichen Dank für diese sowohl informative, als auch kurzweilige Lesung. Das Originalbuch werden die Kinder im Rahmen des Unterrichts bei Ihren Lehrerinnen noch kennenlernen und können es sich später auch in der Schulbücherei ausleihen, lesen und die Signatur des Autors bewundern.

Die Jugendkulturwochen der Stadt und des Landkreises Ansbach sind jedes Jahr eine große Bereicherung für unseren Schulalltag! Deshalb sagen wir Danke an unsere Jugendbeauftragte Frau Albert, an Herrn Geh-

ring und seinem Team von der Kommunalen Jugendarbeit des Landkreises Ansbach, dass Sie uns dies auch im Schuljahr 2025/26 ermöglichten!

Vom 22.10. bis 09.11.2025 finden bzw. fanden die 33. Jugendkulturtage im Landkreis Ansbach statt. Gemeinsam mit dem Kreisjugendring Ansbach fördert die Kommunale Jugendarbeit des Landkreises Ansbach kulturbezogene Veranstaltungen aller Art.

*Tanja Schleußinger, im Namen der Schulfamilie der GS Flachslanden*

## Weihnachtsaktion der Grundschule Flachslanden

Die Grundschule Flachslanden setzt ihre erfolgreiche Zusammenarbeit mit dem Verein MOYO – Ansbach für Malawi auch Heuer fort. Bereits im vergangenen Jahr konnten durch die Spendenaktion der Schule ein wichtiges Projekt unterstützt werden: Mit den gesammelten Geldern wurde der Bau von Schulbänken in Malawi finanziert. Die Aktion war ein voller Erfolg – lokale Schreinereien fertigten die Tische und Stühle im Auftrag des Vereines an, viele der Bänke wurden inzwischen an die betroffenen Schulen ausgeliefert und leisten dort wertvolle Dienste im Unterricht.

(Quelle: Martin Schwarz, 2025)

Auch in diesem Jahr möchte die Grundschule Flachslanden gemeinsam mit dem Verein MOYO einen Beitrag leisten. Im Rahmen der Weihnachtsfeier wird es wieder ein kleines Angebot an selbstgebastelten Dingen geben. Die Einnahmen kommen vollständig dem Verein zugute.

(Quelle: Martin Schwarz, 2025)

Wer in der Weihnachtszeit zusätzlich Gutes tun möchte, hat die Möglichkeit, direkt über die Homepage des Vereins MOYO zu spenden oder die Spendenbox im Rathaus der Gemeinde Flachslanden zu nutzen. Gemeinsam können wir dazu beitragen, Kindern in Malawi bessere Lernbedingungen zu ermöglichen.
Homepage MOYO – Ansbach für Malawi e.V.: www.moyo-afm.de

*Stephanie Vogel, im Namen des gesamten Teams der GS Flachslanden*

## Informationsveranstaltung zum Übertritt für das Schuljahr 2026/27, Johann-Steingruber-Schule, Staatliche Realschule Ansbach

Wir laden herzlich alle interessierten Eltern und Erziehungsberechtigten zur Informationsveranstaltung zum Übertritt an die Johann-Steingruber-Schule Ansbach ein.

**Datum:** 29.01.2026
**Uhrzeit:** 18.30 Uhr
**Ort:** Aula der Realschule Ansbach

Außerdem werden von 15.30 bis 18.00 Uhr Führungen durch das Schulgebäude angeboten und Einblicke in die verschiedenen Fächer der Realschule gewährt. Während der Informationsveranstaltung findet in der Turnhalle eine Kinderbetreuung statt. Gerne können

Sie sich auch vorab auf unserer Homepage www.realschule-ansbach.de über unser Bildungsangebot informieren. Wir freuen uns auf Ihr Kommen!

*gez. Thomas Häckel*
*Schulleiter Staatliche Realschule Ansbach*

## Gemeinsamer Informationsabend der drei Ansbacher Gymnasien

Am **Dienstag, 13. Januar 2026**, um **19:00 Uhr**, findet in der **Turnhalle des Gymnasium Carolinum Ansbach**, Reuterstr. 9, der gemeinsame Informationsabend der drei Ansbacher Gymnasien statt.

Eingeladen sind alle interessierten Eltern und Erziehungsberechtigten, deren Kinder in die Jahrgangsstufe 5 eines Gymnasiums in Ansbach übertreten wollen.

*gez. Stefan Exner*
*Oberstudiendirektor*

# Kirchliche Nachrichten

**Evang.-Luth. Kirchengemeinde**

**Dezember 2025**

**Ev.-Luth. Pfarramt Flachslanden**
Pfarrstraße 2, 91604 Flachslanden,
Telefon: 09829/222, Fax: 09829/1439,
E-Mail: pfarramt.flachslanden@elkb.de
**Pfarrerin Elisabeth Franz-Chlopik**
**Pfarramtssekretärin Barbara Fleischmann**
Öffnungszeiten Pfarramt:
Montag Home Office über Handy erreichbar 015172049938
Dienstag und Donnerstag von 8.00 – 12.30 Uhr Flachslanden
Mittwoch: 8.00-12.00 Uhr Rügland 09828/230

**Dienstag, 02. Dezember**
10.00-11.30 Uhr Zwergentreff im Gemeindehaus Rügland oder Unternbibert
**Donnerstag, 04. Dezember**
9.30 - 11.00 Uhr Flachslanden Eltern-Kind-Gruppe im Gemeindehaus
**Freitag, 05. Dezember**
16.00 Uhr Konfitag Gemeindehaus Flachslanden
18.00 Uhr Flachslanden Jungschar im Gemeindehaus
20.00 Uhr Flachslanden Jugendkreis im Gemeindehaus
**Sonntag, 07. Dezember, 2. Advent**
9.30 Uhr Rügland Gottesdienst mit Pfarrer Hans Schneider
10.30 Uhr Flachslanden Godi anders mit Pfarrer Max Schnurrenberger und Team
**Montag, 08. Dezember**
19.00 Uhr Unternbibert Spieleabend im Gemeindehaus
**Dienstag, 09. Dezember**
10.00-11.30 Uhr Zwergentreff im Gemeindehaus Rügland oder Unternbibert
**Donnerstag, 11. Dezember**
9.30 - 11.00 Uhr Flachslanden Eltern-Kind-Gruppe im Gemeindehaus
14.00 Uhr Rügland Bartholomäustreff im Gemeindehaus
Thema: „“Treffen der Generationen zur Adventszeit“

14.30 Uhr Flachslanden Gemeindenachmittag im Gemeindehaus
Thema: „Adventsfeier mit Pfarrerin Elisabeth Franz-Chlopik“

**Freitag, 12. Dezember**
18.00 Uhr Flachslanden Jungschar im Gemeindehaus
18.00 Uhr Rügland Roggastum im Gemeindehaus
20.00 Uhr Flachslanden Jugendkreis im Gemeindehaus

**Sonntag, 14. Dezember, 3. Advent**
9.30 Uhr Flachslanden Gottesdienst mit Pfarrer Hans Schneider
9.30 Uhr Unternbibert Gottesdienst mit Taufe mit Pfarrer Max Schnurrenberger

**Dienstag, 16. Dezember**
10.00-11.30 Uhr Zwergentreff im Gemeindehaus Rügland oder Unternbibert

**Donnerstag, 18. Dezember**
9.30 - 11.00 Uhr Flachslanden Eltern-Kind-Gruppe im Gemeindehaus

**Freitag, 19. Dezember**
18.00 Uhr Flachslanden Jungschar im Gemeindehaus
20.00 Uhr Flachslanden Jugendkreis im Gemeindehaus

**Sonntag, 21. Dezember, 4. Advent**
9.30 Uhr Flachslanden Gottesdienst mit Pfarrerin Elisabeth Franz-Chlopik
9.30 Uhr Flachslanden KiGo-live im Gemeindehaus
9.30 Uhr Rügland Gottesdienst mit Pfarrerin Andrea Möller

**Mittwoch, 24. Dezember, Heilig Abend**
15.00 Uhr Flachslanden Krippenspiel mit Pfarrerin Elisabeth Franz-Chlopik und Team
16.00 Uhr Rügland Krippenspiel mit Lektorin Ulrike Bomhard und Team
17.30 Uhr Unternbibert Christvesper mit Pfarrer Jochen Ackermann
18.00 Uhr Flachslanden Christvesper mit Pfarrerin Elisabeth Franz-Chlopik

**Donnerstag, 25. Dezember, 1. Weihnachtsfeiertag**
9.30 Uhr Rügland Gottesdienst mit Pfarrer Dr. Rudolf Keller
9.30 Uhr Flachslanden Gottesdienst mit Abendmahl mit Pfarrerin Elisabeth Franz-Chlopik

**Freitag, 26. Dezember, 2. Weihnachtsfeiertag**
9.30 Uhr Unternbibert Gottesdienst mit Lektorin Ulrike Bomhard
9.30 Uhr Flachslanden Gottesdienst mit Pfarrerin Elisabeth Franz-Chlopik

**Sonntag, 28. Dezember, 1. So. n. Christfest**
17.30 Uhr Unternbibert Wandergottesdienst mit Fackeln, Treffpunkt in der Kirche
(festes Schuhwerk und wettergerechte Kleidung)

**Mittwoch, 31. Dezember, Altjahrsabend**
16.00 Uhr Rügland Gottesdienst mit Pfarrer Jochen Ackermann
17.15 Uhr Unternbibert Gottesdienst mit Pfarrer Jochen Ackermann
18.00 Uhr Flachslanden Gottesdienst mit Pfarrerin Elisabeth Franz-Chlopik

**Donnerstag, 01. Januar 2026, Neujahr**
18.00 Uhr Unternbibert Gottesdienst mit Pfarrer Hans Schneider

**Sonntag, 04. Januar**
9.30 Uhr Rügland Gottesdienst mit Prädikant Ingo Treiber
19.00 Uhr Flachslanden Abendandacht im Gemeindehaus mit dem CVJM Flachslanden

# Kirchliche Nachrichten

## Katholische Pfarrgemeinde

## Dezember 2025

**Kath. Pfarramt Virnsberg**
Schloßgarten 3, 91604 Flachslanden,
Telefon: 09829/304, Fax: 09829/1399,
E-Mail: ssb.ansbach-stadt-und-land@erzbistum-bamberg.de
Homepage: www.pfarrei-virnsberg-sondernohe.de
**Pfarrer Dieter Hinz**
Telefon: 0981/86132, Fax: 0981/87834
**Pfarrsekretärin Petra Riedel**
**Öffnungszeiten Pfarramt:**
Dienstag und Donnerstag 14:00 Uhr – 17:00 Uhr

**Montag, 01. Dezember**
19:30 Uhr Hausgebet im Advent Flyer liegen in all unseren Kirchen aus.
**Dienstag, 02. Dezember**
18:00 Uhr VI Bußgottesdienst anschl. Beichtgelegenheit
19:30 Uhr AN-CK-Kapelle - Taizé-Andacht
**Mittwoch, 03. Dezember**
06:30 Uhr AN-CK-Kapelle - Roratemesse
18:00 Uhr AN-CK-Kapelle - Wortgottesfeier Frauenbund
**Donnerstag, 04. Dezember**
16:00 Uhr AN-CK Rosenkranz
**Freitag, 05. Dezember**
14:30 Uhr AN-SL Pfarrzentrum - Adventsfeier für Senioren
18:00 Uhr SO Eucharistiefeier
**Samstag, 06. Dezember**
12:00 Uhr AN-SL Matinee zum Weihnachtsmarkt
Elena Dorn, Sopran; Thorsten Rascher, Tasteninstrumente;
17:30 Uhr UA Vorabendmesse
18:30 Uhr AN-CK Beichtgelegenheit
19:00 Uhr AN-CK Vorabendmesse
**Sonntag, 07. Dezember 2. Adventssonntag**
08:00 Uhr AN-SL Pfarrzentrum - Feier zum Kolping-Gedenktag
08:30 Uhr VI Eucharistiefeier zum Kolpinggedenktag
08:30 Uhr AN-SL Eucharistiefeier
10:00 Uhr AN-SL Eucharistiefeier
10:30 Uhr AN-CK Eucharistiefeier mit Kindergottesdienst
14:00 Uhr AN-SL Eucharistiefeier zum Kolping-Gedenktag
18:00 Uhr SO Adventskonzert „In der Nacht von Bethlehem“ Gesangverein Flachslanden und Trachtenkapelle Sondernohe Eintritt frei – Spenden erwünscht. Es sind alle herzlich eingeladen.
19:00 Uhr AN-SL Eucharistiefeier
**Dienstag, 09. Dezember**
18:00 Uhr VI Eucharistiefeier
**Mittwoch, 10. Dezember**
06:30 Uhr AN-CK-Kapelle - Roratemesse
18:00 Uhr AN-CK Bußgottesdienst anschl. Beichtgelegenheit
**Donnerstag, 11. Dezember**
18:00 Uhr UA Eucharistiefeier
**Samstag, 13. Dezember**
12:00 Uhr AN-SL Matinee zum Weihnachtsmarkt
Thorsten Rascher, Orgel
17:30 Uhr NE Vorabendmesse
18:30 Uhr AN-CK Beichtgelegenheit
19:00 Uhr AN-CK Vorabendmesse
**Sonntag, 14. Dezember 3. Adventssonntag (Gaudete)**
08:30 Uhr SO Eucharistiefeier
08:30 Uhr AN-SL Eucharistiefeier
10:00 Uhr AN-SL Eucharistiefeier
10:30 Uhr AN-CK Eucharistiefeier mit Glühweinverkauf KjG
19:00 Uhr AN-SL Eucharistiefeier mit Glühweinverkauf KJG
**Mittwoch, 17. Dezember**
06:30 Uhr AN-CK-Kapelle - Roratemesse
**Donnerstag, 18. Dezember**
16:00 Uhr AN-CK Rosenkranz
**Freitag, 19. Dezember**
18:00 Uhr SO Eucharistiefeier
**Samstag, 20. Dezember**
12:00 Uhr AN-SL Matinee zum Weihnachtsmarkt
Christoph Krückl, Orgel
17:30 Uhr UA Vorabendmesse
18:30 Uhr AN-CK Beichtgelegenheit
19:00 Uhr AN-CK Vorabendmesse
**Sonntag, 21. Dezember 4. Adventssonntag**
08:30 Uhr VI Eucharistiefeier
08:30 Uhr AN-SL Eucharistiefeier
10:00 Uhr AN-SL Eucharistiefeier
10:30 Uhr AN-CK Eucharistiefeier
19:00 Uhr AN-SL Eucharistiefeier
**Mittwoch, 24. Dezember Heiliger Abend**
15:00 Uhr AN-CK Kinderkrippenfeier
16:00 Uhr AN-SL Kinderkrippenfeier
16:45 Uhr VI Weihnachtliche Einstimmung durch die Blaskapelle Virnsberg
**17:00 Uhr** VI Christmette Musikalische Umrahmung mit der Blaskapelle Virnsberg
**17:00 Uhr** SO Christmette Musikalische Umrahmung mit der Trachtenkapelle Sondernohe
17:45 Uhr AN-SL Musik zur Einstimmung

18:00 Uhr AN-SL Christmette
21:45 Uhr AN-CK Musikalische Einstimmung
22:00 Uhr AN-CK Christmette
22:30 Uhr AN-SL Musik zur Einstimmung
23:00 St. Ludwig Christmette Der Kath. Dekanatschor singt weihnachtliche Motetten Leitung und Orgel Thorsten Rascher

**Donnerstag, 25. Dezember Hochfest der Geburt des Herrn - Weihnachten**
08:30 Uhr AN-SL Hirtenamt
10:00 Uhr AN-SL Festgottesdienst mit Mark Sirok, Trompete
10:00Uhr NE Festgottesdienst mit Kindersegnung
10:00Uhr UA Festgottesdienst mit Kindersegnung

**Freitag, 26. Dezember Hl. Stephanus, erster Märtyrer**
08:30 Uhr AN-SL Eucharistiefeier
10:00 Uhr AN-SL Eucharistiefeier mit Kindersegnung
10:00 Uhr VI Festgottesdienst mit Kindersegnung
10:30 Uhr AN-CK Festgottesdienst Der Kath. Dekanatschor singt weihnachtliche Motetten Leitung und Orgel Thorsten Rascher

**Sonntag, 28. Dezember Fest der Heiligen Familie**
08:30 Uhr AN-SL Eucharistiefeier
08:30 Uhr UA Eucharistiefeier
10:00 Uhr AN-SL Eucharistiefeier
10:30 Uhr AN-CK Eucharistiefeier
19:00 Uhr AN-SL Eucharistiefeier

**Mittwoch, 31. Dezember**
17:00 Uhr AN-SL Eucharistiefeier zum Jahresschluss mit Violine und Orgel mit Lena Uebelhör
17:00 Uhr AN-CK Eucharistiefeier zum Jahresschluss
17:00 Uhr SO Jahresschlussmesse
23:55 Uhr AN-SL Silvester-Andacht Beginn 0:15 Uhr

**Donnerstag, 01. Januar Neujahr, Hochfest der Gottesmutter Maria**
00:15 Uhr AN-SL Silvester-Andacht siehe 31.12.
10:00 Uhr AN-SL Eucharistiefeier zum Jahresbeginn
16:00 Uhr AN-SL Neujahrskonzert Bläserensemble NovaBrass; Thorsten Rascher, Orgel;
17:00 Uhr AN-CK Eucharistiefeier zum Jahresbeginn
17:00 Uhr VI Festgottesdienst zum Jahresanfang

**Freitag, 02. Januar**
14:00 Uhr AN-CK Aussendung der Sternsinger

**Samstag, 03. Januar**
17:30 Uhr UA Vorabendmesse
18:30 Uhr AN-CK Beichtgelegenheit
19:00 Uhr AN-CK Vorabendmesse

**Sonntag, 04. Januar 2. Sonntag nach Weihnachten**
08:30 Uhr VI Eucharistiefeier
08:30 Uhr AN-SL Eucharistiefeier
10:00 Uhr AN-SL Eucharistiefeier
10:30 Uhr AN-CK Eucharistiefeier
19:00 Uhr AN-SL Eucharistiefeier

# Standesamtliche Nachrichten

**Geburten**
Levi Friedel, Birkenfels 4
Marion Scheuber, Ansbacher Straße 32
Marie Kluge, Friedrich-Güll-Straße 21

**Eheschließungen**
keine

**Sterbefälle**
Georg Wehr, Hainklingen 4
Hans-Georg Ludewig, Virnsberger Weg 14

# Wir gratulieren

## Der Markt Flachslanden gratuliert im November 2025:

**Zum 90. Geburtstag**
- Frieda Scheuerpflug, Bad Windsheimer Straße 19

**Zum 80. Geburtstag**
- Gisela Winner, Virnsberg, Kalkacker 8
- Gerlinde Rebelein, Marktplatz 3

**Zum 65jährigen Ehejubiläum**
- Stilla und Helmut Scholz, Virnsberger Weg 13

# NorA-Nachrichten

Die **Gemeinde Oberdachstetten** sucht für die Mittagsbetreuung an der Grundschule Oberdachstetten ab dem nächstmöglichen Zeitpunkt

**einen Mitarbeiter (m/w/d) mit dem Aufgabenschwerpunkt Hausaufgabenbetreuung und Freizeitgestaltung in Teilzeit (ca. 15 Stunden/Woche) in unbefristeter Anstellung.**

**Ihr Profil:**
Sie bringen idealerweise Erfahrung in der Kinderbetreuung mit und die Arbeit mit Kindern bereitet Ihnen Freude. Sie arbeiten gerne im Team. Zuverlässigkeit und gute Deutschkenntnisse runden Ihr Profil ab.

**Das bieten wir Ihnen:**
Das Beschäftigungsverhältnis richtet sich nach den Bestimmungen des TVöD. Es werden die im öffentlichen Dienst üblichen Sozialleistungen gewährt; ebenso regelmäßige Fort- und Weiterbildungen. Bei entsprechender Eignung besteht perspektivisch die Möglichkeit, die Leitung der Mittagsbetreuung zu übernehmen.

Für Rückfragen steht Ihnen gerne Frau Hähnlein unter 09845/9797-15 zur Verfügung.

Ihre Bewerbung mit den üblichen Unterlagen senden Sie bitte bis Donnerstag, 18.12.2025 an die Gemeinde Oberdachstetten, Rathausstraße 7, 91617 Oberdachstetten oder gerne per E-Mail an poststelle@oberdachstetten.de ausschließlich im pdf-Format.

## Vereinsnachrichten

### Nächster Blutspendetermin in Flachslanden

**Dienstag, 23.12.2025, 16.45 - bis 20.30 Uhr, Mehrzweckhalle, Schulstraße 2**

Bitte bringen Sie zu jeder Spende unbedingt Ihren Blutspendepass mit. Zumindest aber einen Lichtbildausweis (Personalausweis, Reisepass oder Führerschein).

*Blutspendedienst des Bayer. Roten Kreuzes*

Partnerschaftsverein
Flachslanden – Cornil / Sainte-Fortunade e.V.

### Einladung zur Jahreshauptversammlung

am **Samstag, 10.Januar 2026 um 20:00 Uhr** im Gasthaus Rose in Flachslanden

Alle Mitglieder, Förderer des Vereins und Interessierte sind herzlich eingeladen.

Tagesordnung:

- Begrüßung
- Jahresbericht der Vorstandschaft
- Kassenbericht der Kassiererin
- Bericht über die Kassenprüfung
- Entlastung der Vorstandschaft
- Bilderschau vom Besuch unserer Freunde aus Cornil/Ste.Fortunade anlässlich des 15-jährigen Jubiläums unserer Partnerschaft
- Wünsche ,Anträge , Kritik

*Gez. Klaus Hahn 1. Vorsitzender*

## Bayern Bazis Flachslanden

### Fussball Live!

Die Bayern Bazis Flachslanden laden alle interessierten Mitbürger in das Vereinsheim „Zum wilden Mann" (ehem. Gasthaus Lux am Marktplatz) ein, um mit uns die Spiele des FC Bayern München live im TV anzusehen.

Die Termine der nächsten Spiele:

| | | |
|---|---|---|
| Sa., 29.11. | 15:30 Uhr | FCB - FC St. Pauli |
| Mi., 03.12. | 20:45 Uhr | Union Berlin - FCB |
| Sa., 06.12. | 15:30 Uhr | VfB Stuttgart - FCB |
| Di., 09.12. | 18:45 Uhr | FCB - Sporting Lissabon |
| So., 14.12. | 17:30 Uhr | FCB - 1. FSV Mainz 05 |
| So., 21.12. | 17:30 Uhr | 1. FC Heidenheim - FCB |

Das Vereinsheim öffnet immer eine halbe Stunde vor Spielbeginn. Wir freuen uns über rege Teilnahme!

*Der Vorstand der Bayern Bazis Flachslanden*

Wir wünschen allen Mitgliedern und Mitbürgern ein frohes Weihnachtsfest sowie einen guten Rutsch ins neue Jahr!

Hinweis zum „Kaffeeklatsch" in der Caritas Tagespflege Flachslanden

Der nächste Kaffeeklatsch findet erst im März 2026 statt. Einladung folgt!

Es freut sich das Team der Caritas Tagespflege Flachslanden

**Heimatverein Flachslanden e. V.**

**Sonderausstellung „Engel“**

Herzliche Einladung zur Sonderausstellung "Engel" am **1. Advent**, dem 30.11.2025, **von 13.30 - 16.30 Uhr** im Post- und Heimatmuseum.

Die Engel sind von Maria Henninger aus Dietenhofen, die diese schon sehr lange sammelt. Die Ausstellung umfasst ganz einfache bis zu sehr teuren Stücken. Wir schmücken dazu einen Christbaum mit altem Baumschmuck.

Für das leibliche Wohl bieten wir weihnachtliches Gebäck und Kaffee an, sowie unseren bekannten Holunderpunsch und einen Orangen-Apfelpunsch.
Wir freuen uns auf reichlich Besuch.

**Weitere Öffnungszeiten:**

**2. Advent**
**3. Advent** **jeweils von 14.00 – 16.00 Uhr**
**4. Advent**

**Samstag, 13.12.2025 von 14.00 – 18.00 Uhr**
(Weihnachtsmarkt Flachslanden)

**Außerdem nach Vereinbarung unter:**
jo.wiegel@t-online.de

**Nach dem 4. Advent wird die Ausstellung wieder abgebaut.**

***Die Vorstandschaft***

**Gesangverein 1864 Flachslanden e.V.**

Alle Mitglieder sind herzlich zur

# Weihnachtsfeier

**am Montag, 22. Dezember 2025**
**ab 17.30 Uhr** im evangelischen Gemeindehaus Flachslanden eingeladen.

**Gemütliches Beisammensein** mit Abendessen, Ehrungen und kleiner Chorprobe.

Wir freuen uns auf
Euer Kommen!

Wir bitten um Anmeldung: Beate Kujath, Tel. 09829/9322636

SOZIALVERBAND VdK BAYERN
unabhängig. solidarisch. stark.

**Frohe Weihnachten & Guten Rutsch**

Der VdK Ortsverband Flachslanden wünscht allen seinen Mitgliedern und deren Angehörigen, allen Gönnern und Unterstützern sowie allen Bürgern der Gemeinde ein frohes und besinnliches Weihnachtsfest.

Kommen Sie alle gut in das neue Jahr. Wir freuen uns schon darauf auch in 2026 die eine oder andere fröhliche Stunde gemeinsam verbringen zu dürfen.

Für das neue Jahr wünschen wir Ihnen allen Gesundheit, Glück und Erfolg.

*Der Vorstand des VdK OV Flachslanden*

SOZIALVERBAND VdK BAYERN
unabhängig. solidarisch. stark.

**Adventsfahrt OV Flachslanden zum**

**Sommerhäuser WEIHNACHTSMARKT**

**am Samstag, den 06.12.2025**

Der VdK-Ortsverband Flachslanden lädt alle Mitglieder und alle Interessenten zur diesjährigen Adventsfahrt zum Weihnachtsmarkt in Sommerhausen ein.

Geplantes Programm:

| | |
|---|---|
| ca. 11:00 Uhr | Abfahrt Flachslanden |
| ca. 12:00 Uhr | Einkehr zum Mittagessen (Selbstzahler) |
| ca. 14:30 Uhr | Ankunft Sommerhausen |
| | Besuch des Weihnachtsmarktes |
| ca. 18:30 Uhr | Abfahrt Sommerhausen |
| ca. 19:30 Uhr | Ankunft Flachslanden |
| im Anschluss | Ausklang / Abendessen im Gasthof Rose, Flachslanden (optional) |

Fahrpreis (Bus): ca. 25 € (je nach Teilnehmerzahl)

Weitere Infos & Anmeldungen:
Margit Foitzik • 0171/9807553

Fahrt findet statt! Restplätze vorhanden!
Anmeldungen noch möglich bis Mittwoch, 03.12.25

# Virnsberger Adventszauber

Samstag **06. DEZEMBER** 2025

ab **17 Uhr** vor der Virnsberger Kirche

www.blaskapelle-virnsberg.de

## Weihnachtsmusik

mit und von der Blaskapelle Virnsberg und dem Musikernachwuchs

## Weihnachtsleckereien

Waffeln, Feierspeiden, Bratwurst, Punsch, Glühwein, ...
Für das Heißgetränk darf gerne wieder ein Humpen mitgebracht werden.

## Weihnachtsbastelein

Verkauf von Selbstgebackenem und Selbstgemachtem
zugunsten der Elterninitiative Krebskranker Kinder e.V. Nürnberg

Christbaumverkauf
1. bis 2.
Advent
AN DER
GEMEINDESCHEUNE
03.- 06.DEZEMBER
Mittwoch
AB 17:30 UHR
Donnerstag
AB 17:30 UHR
Freitag
AB 14:00 UHR
Samstag
AB 9:00 UHR
FEUERWEHR FLACHSLANDEN

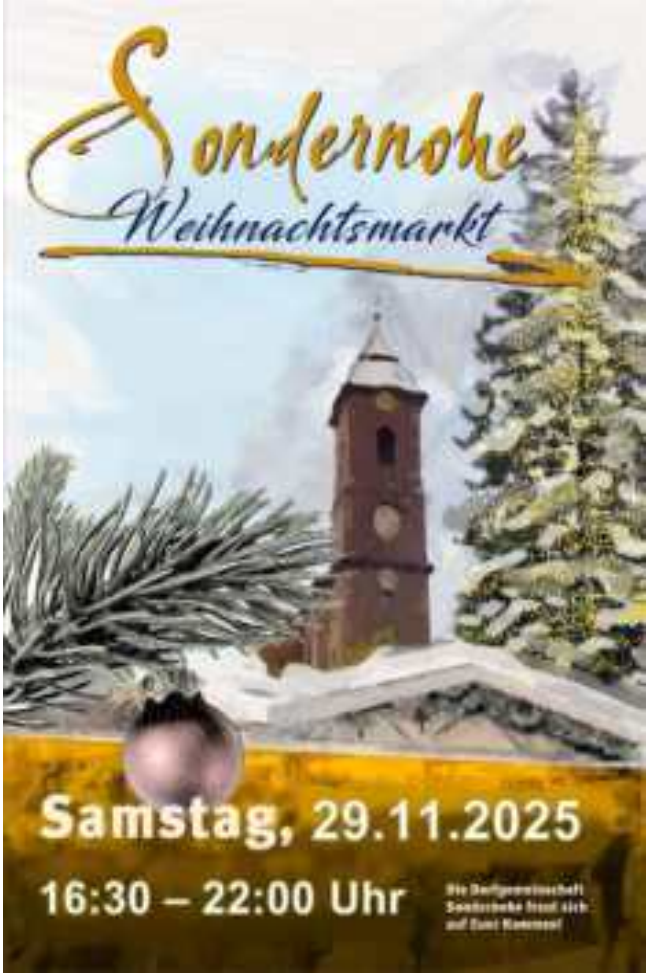
Sondernohe
Weihnachtsmarkt
Samstag, 29.11.2025
16:30 – 22:00 Uhr

Adventskonzert
Sonntag, 07.12.25
18 Uhr
In der Nacht von Bethlehem ...
Kirche Mariä Himmelfahrt
Sondernohe
Gesangverein Flachslanden &
Trachtenkapelle Sondernohe
Eintritt frei – Spenden erwünscht

**Heimatverein Flachslanden e. V.**

**Sonderausstellung „Schürze“**

Vielleicht fragt sich so mancher wie man eine Ausstellung über Schürzen machen kann.

Heutzutage werden Schürzen noch beim Kochen oder Grillen oder in der Gastronomie getragen. Aber früher

wurden ständig Schürzen getragen um die Kleidung darunter zu schützen. Wäsche waschen war schwere Handarbeit. Auch Männer trugen bei bestimmten Berufen Schürzen. Das Thema Schürze ist umfangreicher als man denkt.

Wir suchen für unsere Ausstellung alles Mögliche an und über Schürzen, auch Bilder. Vielleicht haben Sie auch eine Geschichte zu Ihrer Schürze. Wer uns etwas zur Verfügung stellen kann meldet sich bei Johanna Wiegel
Tel. 09874/4254 oder E-Mail: jo.wiegel@t-online.de

---

Der Rentner-, Pensionisten- und Witwenbund Flachslanden wünscht allen Mitgliedern, Freunden und Bekannten
frohe Weihnachten
und
ein gutes Neues Jahr.

Die Vorstandschaft

---

*Weihnachtsfeier*
*Schützenverein 1872*
*Flachslanden e.V.*

**Am 21. Dezember im Schützenhaus um 17:00 Uhr**
*Herzliche Einladung an alle Mitglieder*
*mit*
*Preisverteilung Weihnachtsschießen*

---

VdK
unabhängig. solidarisch. stark.

**Kaffeenachmittag**
**des VdK OV Flachslanden**

Unser nächster Kaffeenachmittag findet

am Freitag, den 12.12.2025, ab 14:00 Uhr
im Gasthaus am Sonnensee in Kettenhöfstetten

statt. Nach Kaffee & Kuchen werden wir wieder ein paar Runden Bingo spielen. Zusätzlich findet die Bingo-Sonderauslosung statt!

Das Gasthaus öffnet die Türen extra für uns! Im Anschluss besteht die Möglichkeit dort auch gemeinsam Abend zu essen.

Alle Mitglieder und Interessenten sind herzlich eingeladen!

*Euer Vorstand des VdK OV Flachslanden*

---

ACHTUNG! Begrenzte Platzanzahl!
Reservierungen unter 0171/9807553 möglich!

---

# Bürgerblock Flachslanden

## Nominierungsversammlung am 29.12.2025 Gasthaus Rose

Der Bürgerblock lädt ein zur **Nominierungsversammlung**
der Kandidaten der Liste für die
**Bürgermeister- und Gemeinderatswahl**
am 8. März 2026.
Die Versammlung findet statt am
**29.12.2025 um 19:00** Uhr im Gasthaus Rose.
Alle Bürgerinnen und Bürger, die sich kommunalpolitisch einbringen möchten, sind herzlich eingeladen.

**Ziel ist es, einen gemeinsamen Wahlvorschlag mit dem CSU Ortsverband Flachslanden zu nominieren.**

Auf zahlreiche engagierte Bürgerinnen und Bürger freuen sich Torsten Rossel- Flachslanden und das Team des Bürgerblocks.

---

POLITISCHE ANZEIGE – Der Auftraggeber ist Hubert Bodächtel – Die Anzeige steht im Zusammenhang mit der Kommunalwahl 2026 in Flachslanden. Weitere Infos unter: https://www.flachslanden.de/fileadmin/CSU_Buergerblock_29122025.pdf

Freie Wählerschaft
Virnsberg & Sondernohe

FWVS

Die Freie Wählerschaft Virnsberg und Sondernohe lädt zur

## Nominierungsversammlung

Der Kandidaten/innen der Liste Freie Wählerschaft Virnsberg und Sondernohe für die Gemeinderatswahl am 08. März 2026 ein.

Sie findet statt am

**Donnerstag, 18. Dezember 2025**
**um 20.00 Uhr**
**im Gasthaus Kreuz, Virnsberg**

Alle Interessierten sind hierzu herzlich eingeladen.

*Nicole Guggenberger*

---

POLITISCHE ANZEIGE – Der Auftraggeber ist Nicole Guggenberger – Die Anzeige steht im Zusammenhang mit der Kommunalwahl 2026 in Flachslanden. Weitere Infos unter: https://www.flachslanden.de/fileadmin/FWVS_18122025.pdf

CSU

## Am 29.12.2025 um 19:00 Uhr Gasthaus Rose (Saal)

Der CSU Ortsverband lädt ein zur
**Nominierungsversammlung**
der Kandidaten der Liste für die
**Bürgermeister- und Gemeinderatswahl**
am 8. März 2026.
Die Versammlung findet statt am
**29.12.2025 um 19:00** Uhr im Gasthaus Rose.

Tagesordnung:
1. Eröffnung und Begrüßung
2. Abstimmung über den Listenzusammenschluss mit dem Bürgerblock
3. Bildung eines Wahlausschusses
4. Wahl der Bürgermeisterkandidatin/des Bürgermeisterkandidaten
5. Wahl der Gemeinderatskandidaten
6. Bestellung des Beauftragten für den Wahlvorschlag und eines Stellvertreters
7. Vorstellung der nächsten Schritte und Termine
8. Sonstiges

Herzlich willkommen sind alle engagierten Bürgerinnen und Bürger.

*Guido Schmidt*
Vorsitzender CSU Ortsverband Flachslanden

---

POLITISCHE ANZEIGE – Der Auftraggeber ist Hubert Bodächtel – Die Anzeige steht im Zusammenhang mit der Kommunalwahl 2026 in Flachslanden. Weitere Infos unter: https://www.flachslanden.de/fileadmin/CSU_OV_29122025.pdf

# Veranstaltungskalender

**November**
29. Nov. 16:30 – 22:00 Uhr
**Weihnachtsmarkt in Sondernohe**
30. Nov. 13:30 – 16:30 Uhr
**Heimatverein Flachslanden**
Sonderausstellung „Engel“, Post- und Heimatmuseum

**Dezember**
01. Dez. 19:30 – 21:00 Uhr
**Gesangverein 1864 Flachslanden e. V.**

Schnupperstunde: Komm und sing mit, Gemeindehaus Flachslanden

03. Dez. 11:30 Uhr
**Rentner-Pensionisten- und Witwenbund**
Monatstreffen, Gasthaus „Eisenbahn“, Rosenbach

03. Dez. 17:30
**FFW Flachslanden**
Weihnachtsbaumverkauf, Gemeindescheune Flachslanden

03. Dez. 20:00 Uhr
**Imkerverein Flachslanden**
Imkerstammtisch, Gasthof Rose

04. Dez. 17:30
**FFW Flachslanden**
Weihnachtsbaumverkauf, Gemeindescheune Flachslanden

04. Dez. 19:30 Uhr
**Hegegemeinschaft Flachslanden**
Monatsversammlung, Gasthof Rose

04. Dez. 19:30 Uhr
**SPD OV Obere Rezat**
Stammtisch, Gasthaus A. Kerschbaum, Oberdachstetten

05. Dez. 14:00
**FFW Flachslanden**
Weihnachtsbaumverkauf, Gemeindescheune Flachslanden

06. Dez. 09:00
**FFW Flachslanden**
Weihnachtsbaumverkauf, Gemeindescheune Flachslanden

06. Dez. 11:00 Uhr
**VdK Flachslanden**
Adventsfahrt zum Sommerhäuser Weihnachtsmarkt, Treffpunkt Marktplatz

06. Dez. 17:00 Uhr
**Blaskapelle Virnsberg e. V.**
Adventszauber, vor der Kirche Virnsberg

07. Dez. 14:00 – 16:00 Uhr
**Heimatverein Flachslanden**
Sonderausstellung „Engel“, Post- und Heimatmuseum

07. Dez. 18:00 Uhr
**Gesangverein 1864 Flachslanden e. V. & Trachtenkapelle Sondernohe**
Adventskonzert, Kirche Mariä Himmelfahrt Sondernohe

12. Dez. 14:00 Uhr
**VdK Flachslanden**
Kaffeenachmittag, Gasthaus Sonnensee, Kettenhöfstetten

13. Dez. 14:00 – 18:00 Uhr
**Heimatverein Flachslanden**
Sonderausstellung „Engel“, Post- und Heimatmuseum

13. Dez. 15:00 – 22:00 Uhr
**Weihnachtsmarkt in Flachslanden**

14. Dez. 14:00 – 16:00 Uhr
**Heimatverein Flachslanden**
Sonderausstellung „Engel“, Post- und Heimatmuseum

21. Dez. 14:00 – 16:00 Uhr
**Heimatverein Flachslanden**
Sonderausstellung „Engel“, Post- und Heimatmuseum

21. Dez. 17:00 Uhr
**Schützenverein Flachslanden**
Weihnachtsfeier, Schützenhaus Flachslanden

22. Dez. 17:30 Uhr
**Gesangverein 1864 Flachslanden e. V.**
Weihnachtsfeier, Ev. Gemeindehaus Flachslanden

23. Dez. 16:45 – 20:30 Uhr
**Bayerisches Rotes Kreuz**
Blutspenden, Mehrzweckhalle Flachslanden

30. Dez. 14:00 Uhr
**Obst- und Gartenbauverein Virnsberg**
Baumschneiden, Feuerwehrhaus Virnsberg

## Januar

01. Jan. 19:00 Uhr
**Schützenverein Flachslanden**
Neujahrsschießen, Schützenhaus Flachslanden

01. Jan. 19:30 Uhr
**Hegegemeinschaft Flachslanden**
Monatsversammlung, Gasthof Rose

03. Jan. 09:00 Uhr
**Schützenverein Flachslanden**
Neujahrsschießen RK Groß-Bruck-Zell Schützenhaus Flachslanden

07. Jan. 20:00 Uhr
**Imkerverein Flachslanden**
Imkerstammtisch, Gasthof Rose

08. Jan. 14:00 Uhr
**VdK Flachslanden**
Kaffeenachmittag Neujahrsempfang, Gasthaus Hofmann/Stöhr, Sondernohe

10. Jan. 20:00 Uhr
**Partnerschaftsverein Flachslanden- Cornil/Sainte-Fortunade e. V.**
Jahreshauptversammlung, Gasthof Rose

11. Jan. 10:30 Uhr
**Schützenverein Flachslanden**
Bayern-Liga LP-RWK, Schützenhaus Flachslanden

**Anzeige im Mitteilungsblatt**
**→ Große Wirkung zum kleinen Preis!**

# Aus unserer Region

## Bürgermeisterchor im Landkreis Ansbach e.V.

Der Bürgermeisterchor im Landkreis Ansbach hat seine 4. CD mit dem Titel „VON HERZEN GESUNGEN – DER BÜRGERMEISTERCHOR“ aufgenommen. Diese wurde am 08.11.2025 im Refektorium in Heilsbronn der Öffentlichkeit vorgestellt.

Nach diesem „offiziellen Übergabetermin“ wird diese CD in vielen Rathäusern im Landkreis Ansbach zum Verkauf angeboten, **selbstverständlich auch bei uns in Flachslanden**. Der Preis pro CD beträgt 15 €. Vielleicht brauchen Sie noch ein Geschenk für die vorweihnachtliche Zeit? Die Verkaufserlöse aus dem CD-Verkauf werden komplett an gemeinnützige Einrichtungen und Organisationen meist im Landkreis Ansbach gespendet. Eine Spendenliste ist auf der Homepage www.buergermeisterchor.de einsehbar.

Auch können Bestellungen ab sofort über Altbürgermeister Franz Winter in Dürrwangen, Tel. 09856-1442 oder per Mail winter.duerrwangen@t-online.de vorgenommen werden.

*Klaus Miosga, Vorstand Bürgermeisterchor*
*Hans Henninger, 1. Bürgermeister*

## Veranstaltungen der Hochschule Ansbach für die Bürgerinnen und Bürger in der Region - WS 2025-26

**Veranstaltung:** Erlanger Universitätstage in Ansbach
**Termin:** Donnerstag, 18.12.2025, 19:30 – 20:30 Uhr
**Ort:** Hochschule Ansbach, Residenzstraße 8, 91522 Ansbach Gebäude 50 Raum 50.2.1 (Hans-Maurer-Auditorium)

**Kopf voll, Akku leer? Wie Bewegung neue Energie bringt.**

Ein Vortrag im Rahmen der 43. Erlanger Universitätstage an der Hochschule Ansbach. Das Studium ist eine prägende Lebensphase voller Chancen und Herausforderungen. Zwischen Prüfungsdruck, Nebenjob, Selbstorganisation und sozialer Verpflichtungen bleibt die eigene Gesundheit häufig auf der Strecke. An der Hochschule Ansbach soll die Gesundheit der Studierenden nicht nur ein Nebenschauplatz, sondern ein integraler Bestandteil des Hochschulalltags sein. Genau hier setzt das wegweisende Gesundheitsförderungsprojekt „Gesund Studieren – How to be fit“ an, das von der Hochschule Ansbach gemeinsam mit der AOK Bayern ins Leben gerufen wurde.

Ziel des Projekts ist es, Studierende für einen gesünderen Lebensstil zu sensibilisieren und ihnen praktische Impulse für Ihren Alltag mitzugeben. Grundlage war eine umfassende Befragung von 450 Studierenden, die wertvolle Einblicke in Bedürfnisse, Herausforderungen und Wünsche rund um das Thema Gesundheit im Studium lieferte. Auf dieser Basis fanden Aktionstage im Rahmen des Projekts zu den Themen Bewegung, Ernährung und Stressreduktion statt - Themen, die im Studienalltag oft zu kurz kommen, aber entscheidend für Wohlbefinden und Studienerfolg sind.

Dieser Vortrag richtet sich an alle, die ihre Gesundheit bewusst stärken und Bewegung ganz unkompliziert in ihren Alltag einbauen möchten, unabhängig vom Alter. Anhand der Ergebnisse des Projekts „Gesund Studieren“ wird aufgezeigt, wie Bewegung auch in einem vollen Terminkalender einen Platz finden kann. Lassen Sie sich inspirieren, wie Sie mit einfachen, alltagstauglichen Impulsen aktiv bleiben und dadurch mehr Wohlbefinden, Energie und Lebensqualität gewinnen. Einblicke in dieses Thema geben Prof. Dr. Sibylle Gaisser, Prof. Dr.-Ing. Anke Knoblauch und Antonia Pfeiffer.

**Der Eintritt ist frei!**

## Neue Integrierte Leitstelle setzt Maßstäbe

Die neue Integrierte Leitstelle (ILS) Ansbach in Brodswinden ist fertiggestellt. Sie zählt zu den modernsten Leitstellengebäuden Bayerns und markiert einen Meilenstein für die Hilfeleistung in den Landkreisen Ansbach und Neustadt/Aisch-Bad Windsheim sowie in der Stadt Ansbach. Die drei Gebietskörperschaften arbeiten im Zweckverband für Rettungsdienst und Feuerwehralarmierung (ZRF) Ansbach zusammen. Der ZRF

ist Bauherr der neuen Integrierten Leitstelle. Dort soll der Regelbetriebs Anfang Dezember 2025 beginnen.
Der ZRF realisierte das Projekt mit einer Investition von rund 33 Millionen Euro, erklärte ZRF-Vorsitzender und Landrat Dr. Jürgen Ludwig bei der feierlichen Eröffnung. Die Kostenprognose vom August 2022 konnte eingehalten werden. Da für den Bau selbst keine staatliche Förderung bereitstand, trägt der ZRF etwa 30 Millionen Euro der Summe – der größte Anteil entfällt entsprechend dem Bevölkerungsanteil auf den Landkreis Ansbach.

Im Einsatzleitraum der neuen Integrierten Leitstelle (von links): Landrat Dr. Jürgen Ludwig, Regierungspräsidentin Dr. Kerstin Engelhardt-Blum, Landrat Dr. Christian von Dobschütz, Oberbürgermeister Thomas Deffner, ZRF-Geschäftsleiter Thomas Müller und Dominik Wenninger, Leiter der Integrierten Leitstelle. Foto: Landratsamt Ansbach/Fabian Hähnlein

Landrat Dr. Ludwig betonte, dass mit der neuen Leitstelle nicht nur ein Gebäude eröffnet werde, sondern ein Stück Zukunft für die Sicherheit der gesamten Region. Die Mitarbeiterinnen und Mitarbeiter der ILS steuern die Informationsdrehscheibe für Rettungsdienst, Feuerwehr und weitere Akteure in Hilfeleistung und Gefahrenabwehr – und dies an 365 Tagen im Jahr, rund um die Uhr. Der Landrat zeigte sich sicher, „dass die Mitarbeiter diesen neu geschaffenen Ort so mit Leben erfüllen werden, dass er viele weitere Leben schützen und retten kann“. Mit Blick auf die technische Umsetzung hob er hervor, dass hier modernstes Bauen mit fortschrittlicher Gebäudetechnik verbunden werde: Die Abwärme der Serverräume werde für das Gebäude genutzt, gleichzeitig sorge maximale Sicherheitstechnik mit Zutrittskontrollen und Schleusen dafür, dass die Leitstelle selbst dann funktioniere, „wenn woanders die Lichter ausgehen“. Mit dieser Leitstelle sei in Bayern ein Maßstab gesetzt worden. Andere Leitstellenbetreiber stünden vor ähnlichen Aufgaben und hätten bereits zum Informationsaustausch angefragt. Dr. Ludwig dankte allen Beteiligten für den unfallfreien Bauablauf, die Kosten- und Zeitdisziplin sowie die hohe Qualität der Umsetzung.

Als Ehrengast würdigte Regierungspräsidentin Dr. Kerstin Engelhard-Blum die Leistung hinter dem Projekt. Sie sprach von einem besonderen Tag, an dem eine Investition in die Zukunft gefeiert werde. Die finanzielle Punktlandung und die bauliche Komplexität beeindruckten sie besonders. Sie zeigte sich überzeugt, dass die Region mit diesem Neubau bestens für künftige Herausforderungen gerüstet sei – ob für Katastrophen, Großveranstaltungen oder alltägliche Notfälle. In technischer wie funktionaler Hinsicht sei der ZRF hervorragend aufgestellt.

Für den Landkreis Neustadt/Aisch-Bad Windsheim hob Landrat Dr. Christian von Dobschütz hervor, dass es bei der neuen Leitstelle nicht nur um ein Gebäude gehe, sondern um ein Versprechen an die Menschen. Zwischen Steigerwald und Hesselberg könnten sie sich darauf verlassen, dass schnellstens Hilfe organisiert werde, sobald sie die 112 wählen. Die Investition in die Sicherheit der Bevölkerung sei ein gemeinsamer Erfolg im ZRF. Einen wichtigen weiteren Baustein stelle die geplante Einführung der smartphonebasierten Ersthelfer-App „Region der Lebensretter“ dar, die ab Frühjahr 2026 bei medizinischen Notfällen noch schnellere Hilfe ermöglichen solle. Über die Leitstelle würden registrierte Ersthelferinnen und Ersthelfer in unmittelbarer Nähe alarmiert, um die Zeit bis zum Eintreffen des Rettungsdienstes zu überbrücken. „Wir investieren damit nicht nur in Beton, Glas und Technik, sondern zugleich in eine Kultur des Hinschauens“, fasste Landrat Dr. von Dobschütz zusammen.

Oberbürgermeister Thomas Deffner ging auf die steigenden Einsatzzahlen ein, die unter anderem durch die sich verändernde medizinische Versorgungslage beeinflusst würden. Mit dieser Entwicklung müsse die Region umgehen, und die Stadt Ansbach stelle als Betreiber das qualifizierte Personal für die Leitstelle bereit. Zugleich betonte er den Stolz der Stadt Ansbach, eine so leistungsfähige und moderne Leitstelle im Stadtgebiet zu haben, und verwies darauf, dass auch im Zivilschutz große Aufgaben bevorstünden.

Die Segnung des neuen Gebäudes nahmen die Pfarrer Laurent Koch (Pfarrverband Burgheide) und Sebastian Schiling (Evang.-luth. Kirchengemeinde St. Bartholomäus Ansbach-Brodswinden) vor. Ein Geschenk zur Eröffnung überbrachte Sven Uhmann, Stationsleiter der Rettungshubschrauberstation in Dinkelsbühl-Sinbronn.

Mit dem Neubau erhält die Region eine hochmoderne Schaltstelle für Feuerwehr, Rettungsdienst und Katastrophenschutz, ausgelegt für inzwischen rund 75.000 Einsätze pro Jahr. Die Leitstelle verfügt über zehn Einsatzleitplätze und einen Sondereinsatzleitplatz sowie eine Erweiterungsoption für die Zukunft. Nachhaltige Gebäudetechnik, hohe Energieeffizienz, umfassende Digitalisierung und strenge Sicherheitsmaßnahmen kennzeichnen das Projekt als wichtigen Baustein für die Sicherheit von über 330.000 Menschen.

## Escape-Room und Kirche – Kultur für Jugendliche erlebbar machen

Die 33. Jugendkulturtage im Landkreis Ansbach sind erfolgreich zu Ende gegangen. Drei Wochen lang begeisterte die Veranstaltungsreihe mit 20 abwechslungsreichen Events an zehn Standorten junge Menschen aus der Region. Die Veranstaltungen reichten von kreativen Kleidertausch-Aktionen und einer spannenden Plakat-Wand-Gestaltung über interaktive Escape Rooms bis hin zu einem Workshop zum Thema Wendo (Selbstbehauptung und Selbstverteidigung für Frauen und Mädchen) – hier war für alle etwas dabei.

In Neuendettelsau fand die Churchnight statt, ein Abend in der Kirche, gestaltet von Jugendlichen für Jugendliche. Foto: Sarah Mohr

Organisiert wurde die Reihe von der Kommunalen Jugendarbeit und dem Kreisjugendring des Landkreises Ansbach. Das Ziel der Veranstaltung ist es, jungen Menschen vor Ort die Möglichkeit zu geben, Jugendkultur aktiv zu erleben und mitzugestalten. Dabei waren auch in diesem Jahr wieder Gemeinden, Vereine und Verbände beteiligt, die sich als Veranstalter und Förderer dieser wichtigen kulturellen Plattform engagierten. „Die Jugendkulturtage bieten jungen Menschen nicht nur einen kreativen Raum, sondern auch eine Chance, Verantwortung zu übernehmen und ihre eigenen Ideen einzubringen“, so Debora Kölli, pädagogische Mitarbeiterin des Kreisjugendrings. „Es ist uns ein Anliegen, die Jugendlichen direkt vor Ort zu erreichen und ihnen eine Plattform zu bieten, die ihre kulturellen Interessen widerspiegelt.“ Kreisjugendpfleger Johannes Gehring betonte ebenfalls die gesellschaftliche Bedeutung der Veranstaltung: „Die kulturelle Teilhabe von Kindern und Jugendlichen ist von zentraler Bedeutung. Die Jugendkulturtage ermöglichen es ihnen, Haltung zu zeigen, Verantwortung zu übernehmen und aktiv am gesellschaftlichen Miteinander teilzuhaben.“

Die erfolgreichen Jugendkulturtage 2025 haben gezeigt, wie viel Potenzial in der kulturellen Mitgestaltung junger Menschen steckt. Auch im kommenden Jahr ist die Reihe wieder geplant, und zwar vom 20. Oktober bis 9. November 2026. Neue Veranstaltungsorte sind dabei herzlich willkommen, und die Organisatoren freuen sich auf viele weitere kreative Ideen. Informationen und Details zu den Jugendkulturtagen sowie zur Anmeldung von Veranstaltungsorten sind auf der offiziellen Website unter www.jukuta.de zu finden.

## Pionierarbeit bei erneuerbaren Energien ausgezeichnet

Landrat Dr. Jürgen Ludwig hat den mit 10.000 Euro dotierten Innovationspreis des Landkreises Ansbach an die HEG Energie GmbH aus Lauterbach bei Geslau übergeben. Der Landkreis Ansbach würdigt damit das besondere Engagement des Unternehmens im Bereich der erneuerbaren Energien und dessen Beitrag zu einer nachhaltigen regionalen Wertschöpfung.

„Der Preis steht nicht nur für Wertschätzung, sondern auch für gute Beispiele aus unserer starken Unternehmerlandschaft, für Mut, Verantwortung und Risikobereitschaft. Wir möchten das auch öffentlich würdigen“, sagte Landrat Dr. Jürgen Ludwig bei der Preisverleihung. Die HEG Energie GmbH habe sich früh in ein damals völlig neues Feld hineingewagt. „Sie sind die sprichwörtliche Extrameile gegangen – ohne Vorlagen, ohne Vorbilder“, sagte der Landrat zu Geschäftsführer Günther Heidingsfelder, der das Unternehmen 2004 gegründet hat. Bereits damals faszinierte ihn die Verbindung von Klimaschutz und Wirtschaftlichkeit. In Wiedersbach bei Leutershausen errichtete das junge Unternehmen die seinerzeit weltweit größte Photovoltaik-Freiflächenanlage mit Dünnschichtmodulen (1,5 Megawatt). Seither hat sich HEG zu einem der führenden Photovoltaik-Spezialisten im westlichen Mittelfranken entwickelt.

Die Belegschaft freute sich mit, als Landrat Dr. Jürgen Ludwig den Innovationspreis an Günther Heidingsfelder, den Geschäftsführer der HEG Energie GmbH, übergab. Bei der Übergabe waren auch Bürgermeister Richard Strauß und Thomas Merkel von der Wirtschaftsförderung des Landkreises Ansbach dabei. Foto: HEG Energie GmbH/Simon Knauer

Heute realisiert das Unternehmen mit seinen Mitarbeitern jährlich über 300 Projekte mit rund 200.000 installierten PV-Modulen. Das Leistungsspektrum reicht von Dachanlagen für Privat-, Gewerbe- und Industriekunden über Freiflächenanlagen und Solarparks bis hin zu Speicherlösungen, Ladeinfrastruktur, Monitoring und technischer Betriebsführung. Der Jahresumsatz liegt bei rund 50 Millionen Euro.

Geschäftsführer Günther Heidingsfelder zeigte sich stolz über die Auszeichnung und unterstrich die Bedeutung der Innovationskraft im Energiesektor: „Wir haben schon vor zehn Jahren die erste PV-Anlage ans Netz gebracht, die ohne EEG-Einspeisung ausgekommen ist. Netzverträglichkeit, Eigenverbrauch und Speicherung sind aktuell die großen Themen. Es ist wichtig, innovativ und schnell zu bleiben, denn nur wirtschaftliche Lösungen sind auf Dauer tragfähig.“ Das Unternehmen betreut derzeit rund 50 Bürgerprojekte, führt die kaufmännische und technische Betriebsführung für viele davon selbst durch und setzt dabei auf lokale Partner wie den Maschinenring. „Wir nutzen das Know-how vor Ort und ergänzen das, was fehlt“, so Heidingsfelder, der sich bei der Gemeinde Geslau und dem Landkreis Ansbach für das gute Miteinander bedankte.

Auch Geslaus Bürgermeister Richard Strauß zeigte sich erfreut über die Auszeichnung: „HEG ist eine stille, aber sehr fleißige und erfolgreiche Firma – und für unsere Gemeinde eine bedeutende Säule. Nicht umsonst steht Geslau bei der Steuerkraft inzwischen weit vorne. Wir sind sehr dankbar, dass wir ein solches Unternehmen am Ort haben.“

Die Kriterien für den Innovationspreis des Landkreises Ansbach sind breit gefasst: Neben technischen Entwicklungen werden auch Dienstleistungen, organisatorische Neuerungen und Umweltleistungen berücksichtigt. Entscheidende Faktoren sind die Schaffung von Arbeit- und Ausbildungsplätzen, wirtschaftliche Entwicklung, überregionale Bedeutung sowie soziales Engagement. Die Preisträger legt der Wirtschaftsförderungs- und Regionalbeirat des Landkreises Ansbach fest. Diesem gehören unter anderem Vertreter von Kammern, Banken und der Wirtschaft an. Die HEG Energie GmbH steht in einer Reihe erfolgreicher Preisträger, darunter Unternehmen wie ORTLIEB Sportartikel GmbH (Heilsbronn), Rommelsbacher Elektro Hausgeräte GmbH (Dinkelsbühl) und TVU Textilveredelungsunion GmbH (Leutershausen).

„HEG zeigt eindrucksvoll, dass Klimaschutz und wirtschaftlicher Erfolg kein Widerspruch sind, sondern sich gegenseitig stärken können“, fasste Landrat Dr. Ludwig abschließend zusammen. „Das Unternehmen ist ein Vorbild für nachhaltiges Wirtschaften im Landkreis Ansbach – und darüber hinaus.“

## „Verkehrsschilder der Gerechtigkeit“: Kunstprojekt regt zum Nachdenken an

Mit einer Ideenwerkstatt an der Realschule Herrieden ist das Projekt „Verkehrsschilder der Gerechtigkeit“ des Künstlers Johannes Volkmann im Landkreis Ansbach gestartet. Schülerinnen und Schüler der Realschule, der Sebastian-Strobel-Schule und der Wolfhard-Schule haben sich dabei mit unterschiedlichen Aspekten von Gerechtigkeit beschäftigt und nutzten die vom Künstler entwickelten Schilder als Impuls für Gespräche, Diskussionen und gemeinsames Nachdenken.

Die Schilder wurden bereits an vielen Orten in Deutschland und im Ausland aufgestellt. Sie übersetzen die Idee der Gerechtigkeit in eine universelle Bildsprache, die überall verstanden wird. Künstler Johannes Volkmann erklärte, dass Verkehrsschilder eine Sprache seien, die global verstanden werde. Deshalb habe es nahegelegen, sie auch als Symbol für Gerechtigkeit zu nutzen. Ganz Künstler, begann Volkmann seine Ausführungen beim Auftakt in Herrieden mit einem weißen Blatt Papier – und daraus sei eine internationale Bewegung geworden, die inzwischen selbst in Spanien, Georgien und der Ukraine fortgeführt werde.

Die Verkehrsschilder der Gerechtigkeit sollen im Landkreis Ansbach auf Wanderschaft gehen. Landrat Dr. Jürgen Ludwig (links) machte beim Auftakt in Herrieden klar, wie wichtig Haltung ist.Foto: Landratsamt Ansbach/Fabian Hähnlein

Landrat Dr. Jürgen Ludwig betonte in seiner Ansprache die Bedeutung des Projekts: „Gerechtigkeit hat den Sinn, Beziehungen zwischen Menschen zu regeln und ein grundlegendes menschliches Bedürfnis nach Fairness und Gleichheit zu erfüllen.“ Er dankte allen, die das Projekt im Landkreis mit Leben füllen, und bezeichnete es als Beleg für gelebte Achtsamkeit. Zudem erinnerte er daran, dass Haltung zwar eine kleine Sache sei, aber einen Riesenunterschied machen könne.

Auch Herriedens Bürgermeisterin Dorina Jechnerer unterstrich, wie wichtig es sei, dass sich eine Haltung

entwickle, die ins Handeln führe. Es reiche nicht, gemeinsame Werte zu haben – man müsse auch bereit sein, für sie einzutreten und aktiv zu werden, wenn sie bedroht seien. Für die Sparkasse Ansbach, die das Projekt finanziell unterstützt, sprach Vorstandsmitglied Tobias Mildner. Er betonte, dass die „Schilder der Gerechtigkeit“ starke Zeichen für mehr Respekt im Umgang miteinander setzen. Es sei wichtig, junge Menschen in ihrem Nachdenken über Werte zu stärken und ihnen eine Stimme zu geben. Die Sparkasse sei deshalb gerne als Sponsor mit dabei.

Das Kunstprojekt will den Austausch über ein faires, respektvolles Miteinander anregen und Mut, Hoffnung und Zuversicht für ein gerechtes Leben in der Gesellschaft vermitteln. Gemeinden, Schulen, Organisationen und Vereine können sich für einen Aktionszeitraum anmelden und die „Verkehrsschilder der Gerechtigkeit“ kostenlos für einen festgelegten Zeitraum ausleihen. So soll das Projekt im gesamten Landkreis sichtbar werden und möglichst viele Menschen animieren.

Weitere Informationen zur Wanderausstellung sind verfügbar auf www.landkreis-ansbach.de, Suchbegriff „Verkehrsschilder der Gerechtigkeit“. Für Fragen und Verleih steht das Gesundheitsamt am Landratsamt Ansbach, Gesundheitsförderung und Prävention, telefonisch unter 0981 468-7102 oder per E-Mail an gesundheitsfoerderung@landkreis-ansbach.de zur Verfügung.

## Anzeigen

Für die vielen Glückwünsche und Geschenke zu meinem 80. Geburtstag möchte ich mich bei allen Nachbarn, Freunden und Bekannten recht herzlich bedanken.

**Elise Koch**


NEUMEIER BAUSPENGLEREI

**Wir wünschen frohe Weihnachten und ein gesundes neues Jahr**

**Bauspenglerei Neumeier**

Kettenhöfstetten 21, 91604 Flachslanden
Telefon (09829) 93 25 40 Mobil (0170) 3 27 87 51
E-Mail neumeier-bauspenglerei@t-online.de
Internet www.neumeier-bauspenglerei.de



Zimmerei Berger

Zimmerei Berger GmbH
Kelberfeld 15
91604 Flachslanden
0174 - 73 73 600

**DACHSANIERUNGEN**
**Alles aus einer Hand**

- Erhebliche Heizkostenersparnisse
- Gesünderes Wohnklima
- Wertsteigerung Ihres Hauses
- Minderung des $CO_2$ Ausstoßes
- und natürlich moderne Optik

Nutzen Sie jetzt Steuervorteile + Staatliche Förderungen

www.zimmerei-berger.net


Aus heimischer Jagd Reh- und Wildschweinfleisch küchenfertig ohne Knochen zu verkaufen.
G. König, Sondernohe Tel-Nr. 09829 932856


**Geschenke Schränkla**
Steige 1
91604 Virnsberg
Whatsapp: 0175-4332141 / Instagram: geschenke.schraenkla

Es weihnachtet im Schränkla

Kommt vorbei zum Suchen, Stöbern & Finden, täglich geöffnet von 8-18 Uhr



**Ulrich´s Hausmetzgerei**

Hausschlachtungen
Direktvermarktung von Rind- und Schweinefleisch

**Allen Kunden, Freunden und Bekannten wünschen wir ein frohes Weihnachtsfest und ein gesundes neues Jahr**

**Ulrich Hofmann,**
**Sondernohe 8, 91604 Flachslanden**

Tel. 0 98 29/5 21 Fax 0 98 29/91 22 56

Öffnungszeiten:
Donnerstag und Freitag 8.00 – 18.00 Uhr
Samstag 8.00 – 16.00 Uhr

## Alexander Bresslau

**D** Allen Verwandten, Freunden und Bekannten für die liebevolle Anteilnahme,
**A** für die tröstenden Worte gesprochen oder geschrieben, für eine Umarm-
**N** ung, einen Händedruck, wenn Worte fehlten. Allen die Alexander auf
**K** seinem letzten Weg begleitet haben.
**E** Besonderen Dank unseren Nachbarn im Kalkacker

Gisela und Rolf Winner mit Familie  Gerhard Bresslau

## Johann Grometer

* 15.08.1952  † 16.09.2025

**Herzlichen Dank**

- allen Verwandten, Freunden, Nachbarn, Bekannten und allen, die Johann auf seinem letzten Weg begleitet haben
- Frau Pfarrerin Frank Chlopik für die einfühlsamen und tröstenden Worte
- dem Posaunenchor Flachslanden für die musikalische Umrahmung
- allen Ärzten und Pflegekräften des Krankenhauses Ansbach

In stiller Trauer
Deine Geschwister Marga, Erika,
Hermann und Willi

Rosenbach


FROHE WEIHNACHTEN
*und ein glückliches*
NEUES JAHR

**Steuern?** Wir machen das.

VLH.

Thomas Bartelmeß
Beratungsstellenleiter
Boxau 14
91604 Flachslanden
Thomas.Bartelmess@vlh.de
☎ 09829 212315

www.vlh.de



*Frohe Weihnachten und ein gutes neues Jahr wünscht Familie Hofmann*

**HOFMANN**
**...Gutes vom Bauernhof**

Sondernohe • Telefon 09829/321
www.hofmann-bauernladen.de

**frische Suppenhühner und Hähnchen**
**Fleisch- und Wurstwaren**
**Geschenkkörbe**
**Frischeinudeln, Eier u. v. m.**

**Hofladen Montag und Dienstag geschlossen • Mittwoch bis Freitag geöffnet von 08:00 bis 18:00 Uhr**
**Samstag von 08:00 bis 13:00 Uhr**

**Am Montag, 22.12.2025 und am Dienstag, 23.12.2025 ist unser Hofladen von 8:00 bis 18:00 Uhr für Sie geöffnet.**
**Urlaub vom 24.12.2025 bis 06.01.2026**

Wenn die Sonne des Lebens untergeht,
leuchten die Sterne der Erinnerung!

## Ihre Hilfe im Trauerfall

Wir helfen gerne durch qualifizierte Beratung in schweren Stunden und kümmern uns würdevoll um die Hinterbliebenen. Selbstverständlich stehen wir jedem Betroffenen mit Rat und Tat zur Seite.

**Wir sind rund um die Uhr erreichbar!**

Euer Bestattungsinstitut
Annemarie Bodächtel

• Mitteldachstetten 38 • 91617 Oberdachstetten

☎ Festnetz: 09829-459 ✆ Mobil: 0160-99159873

**heink**
Gestaltung Raum & Fassade

+ Maler- und Tapezierarbeiten
+ Fassaden-Renovierungen
+ Wärmedämmverbundsysteme
+ firmeneigenes Gerüst
+ Bodenbeläge

Sebastian Heink | Fachterfachhandel | Langenzenner Str. 21 | 90599 Dietenhofen
Tel. 09824 - 92 32 50 | Mail: info@maler-heink.de | www.maler-heink.de

Rentnerin sucht 2-Zimmer-Wohnung, Abstellraum bzw. Kellerabteil erwünscht, Miete zw. 600 – 700 € warm
Tel.-Nr. 0171 9711 997

**Frohe Weihnachten und ein gutes neues Jahr**

wünscht Ihnen

**Andrea Girke**

Geprüfte Fußpflegerin

Möckenau 6
91617 Oberdachstetten
Telefon: 09845/ 98 58 77
Handy: 0170/ 4 97 66 21

Fußpflege
Hausbesuche
Chakramassage
Diabetischer Fuß

E-Mail: amgirke@t-online.de

**Urlaub vom 24.12.2025 bis 06.01.2026**

Herzlichen Dank für das entgegengebrachte Vertrauen im vergangenen Jahr!

**Allen meinen Kunden, Freunden und Bekannten wünsche ich ein frohes Weihnachtsfest und ein gesundes, erfolgreiches Jahr 2026**

Ihr Partner vor Ort

**Uwe Walter**
Unabhängiger Makler

Investmentanlagen
Versicherungen

Marktplatz 11
91604 Flachslanden

Tel.: 0 98 29 / 9 30 70
Fax: 0 98 29 / 9 30 71
Email: info@uwewalter.net
Internet: www.uwewalter.net

Gasthof -Pension "Zum Kreuz"
Schloßstraße 19 - 91604 Virnsberg
Tel. 09829 - 300
www.zum-kreuz-virnsberg.de

Aktuelles immer unter: www.zum-kreuz-virnsberg.de

Wir wünschen allen Freunden, Gästen und Bekannten einen besinnlichen Advent, gesegnete Weihnachten und ein gesundes Neues Jahr!
Familie Scheidel-Meyer-Guggenberger

Besuchen Sie uns im Advent in unserer weihnachtlich geschmückten Gaststube jeden Sonntag von 11-14 Uhr:
reichhaltige Speisekarte mit gebackenen Karpfen (Abholung sowie Vorbestellung möglich)
nachmittags Kaffee und hausgemachte Kuchen.
Am 2. Weihnachtstag von 11 - 15 Uhr geöffnet
Mittagstisch bis 14 Uhr - Vorbestellung möglich.
Hl. Abend und 1. Weihnachtstag geschlossen.
Gerne erstellen wir für Sie einen Geschenkgutschein nach Wunsch!

**Frohe Weihnachten und ein gutes neues Jahr**

allen unseren Gästen und Freunden

# Gasthaus Rose

Familie Hasselt/Koch

Hl. Abend bis 18.00 Uhr: gebackener Karpfen

markt | praeventicus
Apotheke

Gültig vom 29.12.2025 bis 11.01.2026
**20%**
Rabatt auf einen Artikel Ihrer Wahl*

# Frohe Weihnachten

Unsere natürlich-Apotheke möchte ein Ankerplatz für Gesundheit, für Wertschätzung und persönliches Miteinander für Sie sein. Zum Jahresausklang sagen wir daher von ganzem Herzen **DANKE** – für Ihr Vertrauen, Ihre Offenheit und Ihre Treue.

Wir wünschen Ihnen eine friedvolle Weihnachtszeit, Tage voller Wärme, Entspannung, Licht und Dankbarkeit – und ein gesundes, glückliches Jahr 2026.

**Die Teams der Markt-Apotheke in Dietenhofen und der Praeventicus Apotheke in Petersaurach.**

E-Rezept mit der Gesundheitskarte vorbestellen?
Mach ich in der mea® App.

mea

App

*wie das geht?*
Ganz einfach.

Alles was Sie brauchen, ist Ihre NFC-fähige elektronische Gesundheitskarte (eGK) und die mea® App.

Praeventicus Apotheke Petersaurach

Markt Apotheke Dietenhofen

Markt-Apotheke | Markt-Apotheke Dietenhofen e.K. | Marktplatz 5 | 91589 Dietenhofen | Telefon 09826/9177
Praeventicus-Apotheke | Praeventicus Apotheken e.K. | Abenberg-Leasser Str. 3 | 91580 Petersaurach | Telefon 09872/ 8529944

**Landmetzgerei**
**Michael Sand**
**Sondernohe 13, 91604 Flachslanden**

**Wir wünschen unseren Kunden Frohe Weihnachten und ein gesundes Neues Jahr**

**Öffnungszeiten:**
**Mo. – Fr.: 7:30 - 18:00 Uhr**
**Sa.: 7:00 – 13:00 Uhr**
**Mittwoch Nachmittag geschlossen**

**Tel. 09829/309**
**Fax 09829/912309**



INDUSTRIESTRASSE 2
91604 FLACHSLANDEN
TEL: 09829/ 91 91-0

BODÄCHTEL
KOMPETENT IN HOLZ

KOMM IN UNSER TEAM!

WIR STELLEN EIN

FACHARBEITER FÜR MONTAGE VON HOCHWERTIGEN BAUELEMENTEN (M/W/D)

MITARBEITER FÜR MONTAGE (M/W/D)

WIR BIETEN:

- FAMILIÄRE UNTERNEHMENSKULTUR
- ÜBERTARIFLICHE BEZAHLUNG
- WEIHNACHTSGELD
- TEAMEVENTS
- KOSTENLOSE GETRÄNKE
- JOBRAD
- STUNDEN FÜR AN- UND RÜCKFAHRT ZUR BAUSTELLE WERDEN BEZAHLT

BEWERBUNGEN AN:

- INFO@BODAECHTEL.DE
- PER POST
- GERNE AUCH PERSÖNLICH

BODAECHTEL
WWW.BODAECHTEL.DE

**Franky`s Reifenservice**

Frank Wilhelm

Frankwilhelm79@gmail.com

Bersbach 208
91604 Flachslanden

**24h Betreuung zu Hause**
aus Osteuropa

NIEDERLASSUNG ANSBACH
Akazienstraße 25
91522 Ansbach
Tel. 0981 9392791-0
www.sozialagentur-nw.de

Sozialagentur Nordwürttemberg

Info & Beratung vor Ort kostenlos und unverbindlich

Wir wünschen allen
wunderschöne und
frohe
Weihnachten

Schülerhilfe!
Das Original. Seit 1974.

**In Zukunft bessere Noten!**

- Freundliche, kompetente Nachhilfelehrer
- Individuelle Förderung
- Regelmäßiger Austausch mit den Eltern

Jetzt beraten lassen!

2 kostenlose Unterrichtsstunden

info@schuelerhilfe-ansbach.de
Ansbach • Promenade 10 • Tel. 0981 / 19 4 18 • www.schuelerhilfe.de/ansbach

**KANZLER IT**

Wir lösen Ihre
Computer-Probleme!

- Verkauf / Reparatur
- Hardware - Software
- Netzwerk - IT-Betreuung
- Telekom Partner
- Sicherheitslösungen

KANZLER IT GMBH · TELEFON: 0 98 29/93 34 36
WOLFSGRUBEN 43 · 91604 FLACHSLANDEN · WWW.KANZLER-IT.DE

seit 1996

**YASIT** GbR

Gartenbau & Landschaftspflege

- Bagger- & Erdarbeiten
- Pflasterarbeiten
- Mauer-, Terrassen- & Treppenbau
- Wege- & Platzbauarbeiten
- Sichtschutz- & Zaunbau
- Garten- & Grünanlagenpflege
- Baumfällung
- Form- & Gehölzschnitt
- Pflanz- & Saatarbeiten
- Rollrasenverlegung
- Objektbetreuung
- Winterdienst

Warfeldener Str. 14 • 90599 Dietenhofen
Bedran Yasit: 0176 64047650
Hamza Yasit: 0177 7575492
Email: hamzayasit@t-online.de

**Manuel Trammer**
Fliesenleger

Trammer fliesen

Sondernohe 34
91604 Flachslanden
Tel: 09829 / 932081
Fax: 09829 / 932082
Mobil: 0174 / 8196094
E-Mail: trammer-fliesen@t-online.de

Verlegen von
Fliesen •Platten •Mosaiken
Beratung und Planung

Wir wünschen Ihnen
Frohe Weihnachten
und einen guten Rutsch
ins neue Jahr

LEDERER ZIMMEREI
Tragwerkertüchtigung
Denkmalpflege
Restaurierung
Wir wünschen all unseren Kunden und Geschäftspartnern
Frohe Weihnachten und im Neuen Jahr viel Glück und Erfolg
und bedanken uns für das entgegengebrachte Vertrauen
und die gute Zusammenarbeit.
Lederer Zimmerei GmbH
Kellerfeld 7
91604 Flachslanden
Tel.: 09829 / 93 24 20-0
Fax.: 09829 / 93 24 20-55
Mail: info@tl-zimmerei.de
www.tl-zimmerei.de

BAUWERKE
GMBH
immobilenentwicklung
Mit Dank für Ihr Vertrauen und die
gute Zusammenarbeit wünschen wir
Ihnen ein gesegnetes Weihnachtsfest
und ein erfolgreiches neues Jahr.
Altes bewahren
mit Respekt und Handwerk.
Tel.: +49 9829 932 420-0
Fax: +49 9829 932 420-55
Kellerfeld 7
91604 Flachslanden
info@lr-bauwerke.de
www.lr-bauwerke.de

KFZ-MEISTERBETRIEB
Marco Schopf
Wir wünschen ein frohes Fest
und ein gutes neues Jahr!
KFZ-Reparaturen aller Art
Neu- und Gebrauchtwagenvermittlung
TÜV im Haus · AU-Fachbetrieb
Ansbacher Straße 27 • 91604 Flachslanden
Telefon: 0 98 29 / 2 48 • Telefax: 0 98 29 /14 98

Als Dank erhalten alle Spendenden
zusätzlich ein Geschenk vom
Bauernladen Hofmann!
Dezember
23
DIENSTAG
FLACHSLANDEN
16:45 bis 20:30 Uhr
HOFMANN

BIBERT-
TANNEN
Christbaumverkauf
ab 1. Advent in
Unternbibert
EDER-HOF
UNTERNBIBERT
Hauptstraße 21 – 91622 Unternbibert

...in der
Weihnachtsbäckerei
gibt es manche
Leckerei...
Wir wünschen Ihnen süße Weihnachten,
knusprige Feiertage und einen
herzhaften Rutsch ins neue Jahr.
Genießen Sie die Feiertage
am besten natürlich mit
unseren lecken Backwaren.
Bäckerei
Trump
Hauptstraße 8 · Obernzenn-Stettenhof · Telefon (09845) 305

# HUFNAGEL
Landtechnik

Sanitär-Installation
Forst- & Gartengeräte
Verkauf & Kundendienst

*Allen Kunden, Freunden und Bekannten wünschen wir ein frohes Weihnachtsfest und alles Gute im neuen Jahr!*

STIHL DIENST · KUHN · NEW HOLLAND

Oberfeldbrecht 25 | 90616 Neuhof a. d. Zenn | Tel. 0 91 07-2 26



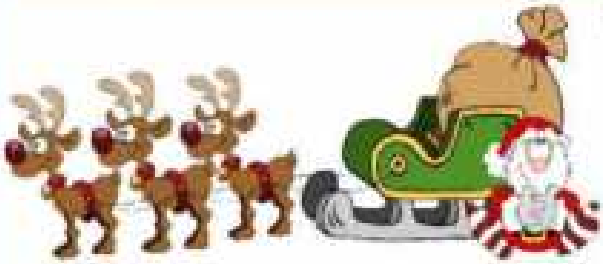

Wir danken für das entgegengebrachte Vertrauen und wünschen allen Kunden, Freunden und Bekannten ein frohes Fest und ein erfolgreiches Jahr 2026

# KFZ-WESNITZER

Reparatur aller Fabrikate
EG-Fahrzeuge
Inzahlungnahme
Abschlepp- und Bergungsdienst
TÜV-Vorbereitung und Abnahme
Leasing - Finanzierung

KRAFTFAHRZEUGE - TRAKTOREN - LANDMASCHINEN
KLEINGERÄTE
INDUSTRIESTRASSE 6
91604 FLACHSLANDEN
TELEFON 0 98 29/3 69

Kompletter Service rund um das Auto
Neu- und Gebrauchtwagen
Karosserie Instandsetzung aller Fabrikate



*Danke für Ihr Vertrauen und Ihre Treue...*

IHR MEISTERBETRIEB FÜR
HEIZUNG · SOLAR · SANITÄR · WARTUNG
- Neubau
- Beratung
- Instandhaltung
- Kundendienst
- Sanierung
- Installation

LINDL-MAIER HAUSTECHNIK
Lindl-Maier Haustechnik GmbH & Co. KG
Kontakt direkt über:
Telefon: [illegible]
E-Mail: info@lindl-maier-haustechnik.de
oder Homepage:
www.lindl-maier-haustechnik.de

*Wir wünschen Frohe Weihnachten*

*...und ein gesundes neues Jahr!*

Metzgerei Volkert
Ansbacher Str. 19
91604 Flachslanden
09829 - 276

TÄGLICHE GERICHTE AUS DER HEISSTHEKE
ZUM MITNEHMEN ODER GLEICH HIER ESSEN

**Bratwurstsamstag 20.12.2025**

**Es ist wieder soweit.**

**Am 20.12.2025 von 9 - 11 Uhr können Sie Ihre bestellten Bratwürste,**

**geräucherte Bratwürste und Pfefferbeisser**

**in der Metzgerei abholen.**

**Bitte geben Sie Ihre Bestellung bis zum 16.12.2025**

**telefonisch unter der 09829/276 auf.**

**Vielen Dank**

VULKAN'S GARTEN & LANDSCHAFTSBAU
ALLES IM GRÜNEN BEREICH.

- Gartenneuanlagen
- Pflasterarbeiten
- Bagger- & Erdarbeiten
- Terrassen- & Mauerarbeiten
- Zaun- & Wegebau
- Gewerbeanlagenpflege
- Gartenpflege
- Baumfällarbeiten
- Neubepflanzung
- Gehölzschnitt

Ohmstr. 2 · 90599 Dietenhofen
0176 / 72 15 27 97
Vulkan-GaLaBau@t-online.de

ZIMMEREI GRAUF

Unsere Leistungen:

- Holzhäuser
- Dachstühle
- Altbausanierung
- Innenausbau
- Dachfenster
- Carports

Die innovative Zimmerei

*Frohe Weihnachten und ein gutes neues Jahr*

Kellerfeld 5
91604 Flachslanden
**Mobil: 0160/94 82 02 98**

# Hübel Reisen

2026 feiern wir 65 jähriges Firmen-Jubiläum

**Thermen zum Entspannen**

| | |
|---|---|
| 17.01.26 Obermain Therme inkl. Tageskarte | 55€ p.P. |
| 24.01.26 Therme KissSalis inkl. Tageskarte | 60€ p.P. |
| 28.02.26 Kaiser Therme inkl. Tageskarte | 50€ p.P. |
| **Weinfahrt inkl. Vesper und vier Weinproben** | |
| 31.01.2026 und 07.03.2026 Weingut am Kreuzberg Nordheim am Main | 56€ p.P. |
| **Musical König Ludwig² Füssen 21.03.2026** | |
| Kategorie A 125€ p.P. / Kategorie B 115€ p.P. | |
| Vatertagsausflug 14.05.26 Kelheim inkl. Programm | 73€ p.P. |
| Freizeitpark Tripsdrill 29.03.26 inkl. Eintritt | 68€ p.P. |
| 6 Tage Blumenriviera Alassio | 02.04.-07.04.26 |
| 5 Übernachtungen inkl. HP | DZ 764€ p.P./ EZ 939€ p.P. |
| 5 Tage Comersee San Siro | 25.05.-29.05.26 |
| 4Übernachtungen inkl. HP | DZ 625€ p.P. / EZ 697€ p.P. |
| 5 Tage Bike&Wine Südtirol Andrian | 08.04.-12.04.26 |
| 4 Übernachtungen inkl. HP | DZ 889€ p.P./EZ 989€ p.P. |
| 3 Tage Muttertagsreise Chiemsee | 08.05.-10.05.26 |
| 2 Übernachtungen mit HP | DZ 340€ p.P. /EZ 374€ p.P. |
| 3 Tage Alpen Sylvensteinsee/Eng | 30.05.-01.06.26 |
| 2 Übernachtungen inkl. HP | DZ 197€ p.P./EZ 284€ p.P. |
| 2 Tage Bergwandern Hochgern | 02.06.-03.06.26 |
| 1 Übernachtung inkl. HP | Zimmer 188€ p.P. Lager 173€ p.P. |

**Wir wünschen unseren Kunden und Freunden eine schöne Adventszeit und Frohe Weihnachten**

Veranstalter:
Robert Hübel
Omnibusunternehmen e.K.
Neustetter Str. 31
91604 Flachslanden
Tel.: 09829-91100
Mail:huebel.reisen@t-online.de

**hejnk**
Gestaltung Raum & Fassade

- Parkettböden / Parkett / Massivdielen
- Parkettsanierung
- Vinyl / Designbeläge
- Teppichböden
- Nadelfilz / Kugelgarn-Böden
- PVC-Böden / CV-Beläge
- Korkböden
- Laminatböden
- Linoleum-Böden

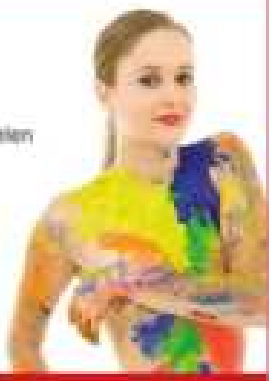

Sebastian Heink | Farbenfachhandel | Langenamme Str. 31 | 91555 Feuchtwangen
Tel. 09854 - 97 33 90 | Mail: info@maler-heink.de | www.maler-heink.de

**Stich Brandschutz**
Ihre Sicherheit ist uns wichtig

Die Spezialisten für Brandschutz
Brandschutz- und Brandschutzkonzepte von A – Z aus einer Hand
PLANUNG · UMSETZUNG · WARTUNG
Gewerbliche Produkte: Rauchmelder, Erste-Hilfe-Kästen, Sicherheitsschuhe

Neustetter Straße 1 · 91604 Flachslanden
Telefon: 0 98 29 / 933 03 30
E-Mail: info@stich-brandschutz.de
www.brandschutz-stich.de

Offizielle Telekommunikation von GLORIA

Winter Special
FLEX
ABO
ab 24€ mtl.
MONATLICH
KÜNDBAR
VITALPARK FRANKENHÖHE
KELLERFELD 4 FLACHSLANDEN
TEL: 09829-932 22 72
FIT@VITALPARK-FRANKENHOEHE.DE
VitalPARK

Ihr Insektenschutz-Experte mit eigener Fertigung

INSETTO®

# Ready to fly – sei dabei!

Wir sind Insetto – ein familiengeführtes Unternehmen mit Herz und Wachstum. Seit 2002 entwickeln und produzieren wir in Weihenzell passgenauen Insektenschutz, den unsere Kundinnen und Kunden bequem über unseren Onlineshop insetto.eu bestellen können. Was uns antreibt? Die Begeisterung für Qualität, Präzision und Kundenzufriedenheit. Deshalb beraten wir mit echter Kompetenz – und stehen mit vollem Einsatz hinter dem, was wir tun. Weil wir uns kontinuierlich weiterentwickeln, freuen wir uns, unser Team zu verstärken – vielleicht ja bald mit Dir?

## Unsere aktuellen Stellenangebote

### Assistenz der Verkaufsleitung (m/w/d)

**Vollzeit oder Teilzeit (ab 2026)**

Unterstützung im organisatorischen und administrativen Bereich des Verkaufs- & Servicebüros. Arbeitszeiten Mo–Fr, flexibel nach Absprache von 8-18 Uhr.

### Kundenberatung und/oder Reklamationsbearbeitung (m/w/d)

**Teilzeit oder Minijob (ab 01/2026)**

Bearbeitung von Kundenanfragen & -reklamationen.

### Kundenberatung und Übersetzungsarbeit in Französisch (C2) (m/w/d)

**auf Vollzeit, Teilzeit oder Minijob (ab sofort)**

Kundenberatung & Übersetzung ins Französische.

### Reinigungskraft (m/w/d)

**auf Teilzeit oder Minijob (ab Anfang 2026)**

Reinigung der Büros, Sanitär- & Aufenthaltsräume.

## Warum du bei uns arbeiten solltest

- ✓ Spannende Aufgaben in einem motivierten und familiären Team
- ✓ Flexible Arbeitszeiten und mobiles Arbeiten (je nach Bereich)
- ✓ Firmenevents, E-Bike-Leasing und viele weitere Benefits
- ✓ Weiterbildungsmöglichkeiten für deine persönliche Entwicklung
- ✓ Modernes Arbeitsumfeld in einem neuen, bestens ausgestatteten Gebäude

## So bewirbst du dich

*Mach' dir hier ein Bild von uns im Firmen-Video*

Sende deine Unterlagen über unser Bewerbungsformular unter **insetto.eu/jobs** oder per E-Mail an **bewerbung@insetto.eu**

BESTER ONLINE-SHOP MONEY

HÖCHSTE QUALITÄT

Top 2026 Company kununu

**Insetto GmbH**
Gewerbering 30
91629 Weihenzell

Telefon +49 9802 25437-932
**www.insetto.eu**

© Insetto GmbH | 1025

A1 KTM Duke 125ABS
A2 Honda CB 500 F 35 KW
A Honda CB 650 F
Klasse B auf Wunsch
Sonderfahrten bis Berlin
Berufskraftfahrer
Weiterbildung
Ansbach
Unterricht:
Mo + Mi.
18.30 - 20.00
FAHRSCHULE
Graf
Inh.: Helmut Pfitzner
Unterricht in
Flachslanden:
Di + Do
18.30 - 20.00 Uhr
Wir wünschen ein
frohes Weihnachtsfest und
ein gesundes neues Jahr
Telefon
09829-3 82
Mobil
0172-8 65 55 52
www.graf-fahrschule.de

POPP IMMOBILIEN
freundlich - menschlich - kompetent
Sie möchten Ihre
Immobilie verkaufen?
Wir beraten Sie gerne und
unverbindlich!
Inge Popp
Mobil: 0175-1954199
Christina Popp
Mobil: 0176-13637329
Telefon: 09829-1567
Mail: info@poppimmobilien.com

ehemann
planen & bauen
Industriestraße 12
91604 Flachslanden
Tel. 09829 - 94181
info@ehemann-bau.de
Wir bauen, um
Sie zu begeistern!
ROHBAU
AUSBAU
SANIERUNG
Individuell
Zuverlässig
Leistungsstark
Schlüsselfertig
Zum Festpreis
www.ehemann-bau.de

IHR PARTNER
IN DER REGION
kompetent und kundennah

HORNIG
PHOTOVOLTAIK ZENTRUM

Wir wünschen eine besinnliche Weihnachtszeit
und einen guten Start ins neue Jahr voller Energie.

Photovoltaikzentrum Hornig GmbH · Kellerfeld 1 · 91604 Flachslanden · www.photovoltaik-hornig.de

Schönes Weihnachtsfest und ein gutes neues Jahr!
Komplett mein Bad.

Meßlinger
DIE BADGESTALTER

Meßlinger Sanitärtechnik GmbH
In der Seel 18 · 91611 Lehrberg
Telefon: 09820 / 918 68 60

Besuchen Sie uns auch im Internet unter www.messlinger-bad.de

Wir bedanken uns herzlichst bei unseren Kunden
für das entgegengebrachte Vertrauen,
die angenehme Zusammenarbeit und wünschen allen
Ein frohes Fest und
alles Gute im neuen Jahr

Horst GRITA
WÄRMETECHNIK
In der Seel 18 / 91611 Lehrberg